



**Conselho Regional de Odontologia de Sergipe**

# **Relatório de gestão do exercício 2014**

# **Relatório de gestão do exercício 2014**

## **Conselho Regional de Odontologia de Sergipe**

Relatório de Gestão do exercício de 2014 apresentado aos órgãos de controle interno e externo como prestação de contas anual a que esta Unidade está obrigada nos termos do art. 70 da Constituição Federal, elaborado de acordo com as disposições da IN TCU nº 63/2010, da DN TCU nº 127/2013, da Portaria TCU nº 175/2013 e das orientações do órgão de controle interno

# Sumário

<b>RELAÇÃO DE SIGLAS DO RELATÓRIO</b>	<b>3</b>
<b>INTRODUÇÃO</b>	<b>4</b>
<b>1 - IDENTIFICAÇÃO E ATRIBUTOS DA ENTIDADE</b>	<b>5</b>
1.1 Entidade - Informações sobre a entidade	5
1.2 Normas - Normas Relacionadas às Unidades Jurisdicionadas Agregadora e Agregadas	5
1.3 Competências - Finalidade e competências institucionais da entidade jurisdicionada	6
1.4 Organograma - Apresentação do organograma funcional com descrição sucinta das competências e das atribuições das áreas	7
<b>2 - PLANEJAMENTOS E RESULTADOS</b>	<b>7</b>
2.1 Plano estratégico - Descrição sucinta do planejamento estratégico ou do plano de ação da Entidade, realçando os principais objetivos estratégicos traçados para a entidade para o exercício de referência do relatório de gestão	7
2.2 Plano estratégico - Informações sobre as ações adotadas pela entidade para atingir os objetivos estratégicos do exercício de referência do relatório de gestão	13
2.3 Resultados - Demonstração e contextualização dos resultados alcançados no exercício	35
2.4 Indicadores - Indicadores utilizados pela entidade para monitorar e avaliar a gestão, acompanhar o alcance das metas, identificar os avanços e as melhorias na qualidade dos serviços prestados, identificar necessidade de correções e de mudanças de rumos, etc.	48
<b>3 - ESTRUTURA DE GOVERNANÇA E DE AUTOCONTROLE DA GESTÃO</b>	<b>48</b>
3.1 Estrutura de governança da entidade	48
3.2 Auditoria	52
3.3 Informações sobre a estrutura e as atividades do sistema de correição	53
3.4 Dirigentes e membros de conselhos	53
3.5 Remuneração paga aos administradores, membros da diretoria e Conselho	56
<b>4 - INFORMAÇÕES SOBRE A GESTÃO</b>	<b>57</b>
4.1 Demonstração da receita	57
4.2.1 Programação de Despesas Correntes e de Capital	60
4.2.2 Execução das despesas por modalidade de Contratação	62
4.2.3 Execução Orçamentária das Despesas Correntes e de Capital	63
4.2.4 Indicadores institucionais para medir o desempenho orçamentário	73
4.3 Transferências	74
<b>5. GESTÃO DE PESSOAS, TERCEIRIZAÇÃO DE MÃO DE OBRA E CUSTOS</b>	<b>75</b>
5.1.1 Força de trabalho	75
5.1.2 Processo de ingresso de funcionários na entidade no exercício	75
5.1.3 - Qualificação da força de trabalho de acordo com a estrutura de cargos em Comissão e das Funções Gratificadas	75

5.1.4 Qualificação da força de trabalho por faixa etária	76
5.1.5 Qualificação da força de trabalho por Nível de Escolaridade	77
5.2 Desoneração da folha de pagamento	78
<b>6 - RECOMENDAÇÕES</b>	<b>78</b>
6.1 Recomendações TCU	78
6.2 Recomendações Internas	78
6.3 Danos Erários	79
<b>7 - INFORMAÇÕES CONTÁBEIS</b>	<b>79</b>
7.1 Adoção NCASP	79
7.2 Demonstrações Contábeis	79
7.3 Relatório da auditoria independente sobre as demonstrações contábeis	79
<b>8 - RELAÇÕES COM A SOCIEDADE</b>	<b>80</b>
8.1 Relações com a Sociedade	80
<b>9 - OUTRAS INFORMAÇÕES</b>	<b>80</b>
9.1 Outras informações consideradas relevantes pela entidade para demonstrar a conformidade e o desempenho da gestão no exercício	81
<b>CONCLUSÕES</b>	<b>82</b>
<b>ANEXOS</b>	<b>83</b>

## Relação de Siglas do Relatório

## Introdução

O Conselho Regional de Odontologia de Sergipe abrange todo o território do Estado e sua sede é na capital, regido pelas disposições da Lei que o criou, do Decreto que a regulamentou, pelos atos do Conselho Federal de Odontologia e pelo seu Regimento Interno. É a unidade regional através da qual a Autarquia, no estado de Sergipe, responde perante o poder público, pelo efetivo atendimento dos objetivos legais de interesse público que determinaram a sua criação. Através do documento, torna público os objetivos, metas e ações realizadas, objetivando uma Odontologia de qualidade em todo o Estado.

# 1 - Identificação e Atributos da Entidade

## 1.1 Entidade - Informações sobre a entidade

DENOMINAÇÃO COMPLETA	Conselho Regional de Odontologia de Sergipe		
DENOMINAÇÃO ABREVIADA	CROSE	CNPJ	13.083.431/0001-00
NATUREZA JURÍDICA	Autarquia Federal, dotada de personalidade jurídica de direito público com autonomia administrativa e financeira.	CONTATO	(79)3211-7212 / (79)3214-3404
CÓDIGO CNAE	84.11-6-00		
ENDEREÇO ELETRÔNICO	crose@crose.org.br / secretariaexecutiva@crose.org.br / contabilidade@crose.org.br		
PÁGINA INTERNET	www.crose.org.br		
ENDEREÇO POSTAL	Rua Doutor Leonardo Leite		
CIDADE	Aracaju	UF	SE
BAIRRO	São Jose	CEP	49015000
INFORMAÇÕES ADICIONAIS			

## 1.2 Normas - Normas Relacionadas às Unidades Jurisdicionadas Agregadora e Agregadas

### Normas de criação e alteração das Unidades Jurisdicionadas:

O Conselho Regional de Odontologia de Sergipe, também designado pela sigla “CRO-SE”, criado pela Lei nº 4.324, de 14 de abril de 1964, regulamentada pelo Decreto nº 68.704, de 03 de junho de 1971, constitui com o Conselho Federal de Odontologia e os demais Conselhos Regionais de Odontologia, uma autarquia Federal, dotada de personalidade jurídica de direito público com auto-nomia administrativa e financeira.

### Outras normas infralegais relacionadas à gestão e estrutura das Unidades Jurisdicionadas

Consolidação das Normas para Procedimentos nos Conselhos de Odontologia, aprovado pela Resolução CFO-63/2005 e atualizado em julho de 2012.

### Manuais e publicações relacionadas às atividades das Unidades Jurisdicionadas:

Decisão CRO-SE 01/2014 - Autorizando baixa de bens móveis inservíveis;

Decisão CRO-SE 02/2014 - Adota as normas técnicas para Interdição Ética do Exercício Profissional Odontológico;

Edital 01/2014 - Convocando os cirurgiões dentistas para Assembleia Geral para aprovar a Prestação de Contas do Exercício 2013 e o Relatório das Atividades Desenvolvidas;

Edital 02/2014 - Convocando os cirurgiões-dentistas para no dia 21/11/2014 a eleição da

renovação da composição do CRO-SE e inscrição de chapa até o dia 22/10/2014;

Edital 03/2014 - Informando da aprovação de Inscrição da chapa nº 1 para concorrer a eleição do CRO-SE no dia 21/11/2014;

## **1.3 Competências - Finalidade e competências institucionais da entidade jurisdicionada**

---

### **Finalidade e competências institucionais da entidade jurisdicionada**

O Conselho Regional de Odontologia de Sergipe abrange todo o território do Estado e sua sede é na capital, regido pelas disposições da Lei que o criou, do Decreto que a regulamentou, pelos atos do Conselho Federal de Odontologia e pelo seu Regimento Interno. É a unidade regional através da qual a Autarquia, no estado de Sergipe, responde perante o poder público, pelo efetivo atendimento dos objetivos legais de interesse público que determinaram a sua criação.

O Conselho Regional de Odontologia de Sergipe é constituído de 05 (cinco) membros efetivos, designados pelo título de conselheiro e igual número de suplente, todos de nacionalidade brasileira, com mandato bienal, eleitos na forma prevista no Regimento Eleitoral, por maioria absoluta de votos dos cirurgiões-dentistas inscritos com direito a voto.

- FINALIDADES:
- Supervisionar a ética profissional;
- Zelar pelo bom conceito das profissões de cirurgião-dentista, técnico em prótese dentária, auxiliar de prótese dentária, técnico em saúde bucal e de auxiliar em saúde bucal;
- Orientar, aperfeiçoar, disciplinar e fiscalizar o exercício da Odontologia com a promoção e a utilização dos meios de maior eficácia presumida;
- Defender o livre e correto exercício da profissão de cirurgião-dentista e outras afins;
- Julgar, dentro de sua competência, as infrações à Lei e à Ética Profissional;
- Funcionar como órgão consultivo do Governo, no que tange ao exercício e aos interesses profissionais da Odontologia;
- Contribuir para o aprimoramento da Odontologia e de seus profissionais.
- No entendimento de suas finalidades, o CRO-SE exerce as seguintes funções
- Deliberativa;
- Administrativa;
- Normativo - Regulamentar;
- Contenciosa;
- Supervisora; e,
- Disciplinar.

### **Informações adicionais**

A administração do Conselho Regional de Odontologia de Sergipe é exercida por uma Diretoria, com mandato bienal, composta de 01 (um) Presidente, 01 (um) Secretário e 01 (um) Tesoureiro, eleitos em escrutínio secreto, por maioria de votos, pelos membros efetivos e dentre eles escolhidos.

A estrutura do Conselho Regional de Odontologia de Sergipe compreende:

- 1- Órgãos deliberativos: Assembleia Geral e Plenária;



- 2- Órgãos deliberativo-executivos: Diretoria com os órgãos técnicos;
- 3- Órgãos auxiliares: Setores Administrativos, delegacias e representações.

O CRO-SE realizou durante o exercício:

18 Reuniões Plenárias

12 Reuniões de Diretoria

01 Assembleia Geral.

## **1.4 Organograma - Apresentação do organograma funcional com descrição sucinta das competências e das atribuições das áreas**

---

- Anexo I - Anexo I - Anexo I - Organograma - 2014

## **2 - Planejamentos e Resultados**

### **2.1 Plano estratégico - Descrição sucinta do planejamento estratégico ou do plano de ação da Entidade, realçando os principais objetivos estratégicos traçados para a entidade para o exercício de referência do relatório de gestão**

---

#### **Apresentação da técnica de planejamento estratégico adotada**

O planejamento estratégico deste Conselho é realizado com a participação dos conselheiros e funcionários através de reuniões plenárias, reuniões realizadas com as comissões onde procuramos questionar e buscar sugestões e críticas sobre a atual gestão, pois, destas informações temos conhecimento das necessidades primordiais, o que resulta numa forma ampla e coletiva para obtenção de dados para o nosso planejamento.

#### **Visão**

O CRO-SE visa compartilhar os avanços da odontologia desempenhando o papel fundamental na luta pelo direito a saúde integral da população, atuou intensamente no processo de desenvolvimento de nossa categoria em busca da ampliação do bem comum, realizando atividades de orientação para melhores condições de trabalho procurando cada vez mais zelar pelo exercício legal da odontologia.

#### **Missão**

Supervisionar a ética profissional, zelar pelo bom conceito das profissões, fiscalizar o exercício da Odontologia com a promoção e a utilização dos meios de maior eficácia presumida, defender o livre e correto exercício da profissão de cirurgião-dentista e outras afins, julgar dentro de sua competência as infrações à Lei e à Ética Profissional, funcionar como órgão consultivo do Governo em prol dos interesses profissionais da Odontologia, contribuir para o aprimoramento da Odontologia e de seus

profissionais.

## Valores

Temos atuado incansavelmente e intensificado as fiscalizações, porque sabemos que esta é a hora de erradicar a falta de profissionalismo e de lutar por uma odontologia responsável, acertada e, sobretudo, ética - tudo em busca da real valorização de uma digna profissão.

## Análise de ambiente interno

O ambiente organizacional é distribuído de acordo com o organograma da entidade, onde todos os trabalhadores exercem suas funções satisfatoriamente. Assim, a entidade tem prestado um serviço de qualidade com grau elevado de aceitabilidade, o que foi medido através de questionários aplicados aos inscritos neste Regional. Os aspectos financeiros e estruturais vem apresentando melhorias passíveis comprovados através dos relatórios e confirmados através das variações patrimoniais.

## Análise de ambiente externo

O Regional objetivando o exercício ético de suas atividades tem estabelecido parcerias com órgãos competentes que visam a valorização e dignidade profissional para as questões éticas e bioéticas em saúde, tendo por princípio a melhoria das condições de vida e saúde da sociedade, combatendo efetivamente o exercício ilegal da profissão. Além disso tem motivado a aproximação com todos os municípios do Estado, para que seja garantido a população uma odontologia de qualidade.

## Fatores críticos para o sucesso do planejamento estratégico

No exercício de 2014 não temos nenhuma crítica a mencionar.

## Identificação da estratégia atual

Durante o período de 01 de janeiro a 31 de dezembro de 2014, o Conselho Regional de Odontologia de Sergipe promoveu cursos, palestras, fóruns, fiscalizações, representações, visando compartilhar os avanços da odontologia, desempenhando o papel fundamental na luta pelo direito a saúde integral da população, atuando intensamente no processo de desenvolvimento de nossa categoria em busca da ampliação do bem comum, realizando atividades de orientação para melhores condições de trabalho procurando cada vez mais zelar pelo exercício legal da odontologia.

## Identificação da estratégia futura

Continuar a intensificação de fiscalização a profissionais, entidades prestadoras de serviço odontológico público e privado, reforçar parcerias com entidades fiscalizadoras, Intensificar eventos e cursos que promovam a educação continuada, interiorização de eventos para inscritos e acadêmicos, promoção de ações sociais, contenção de despesas, reforçar cobranças de profissionais, manutenção e melhorias nas estruturas físicas, aquisição de equipamentos para melhor funcionamento da entidade.

### Macro-objetivos, objetivos e Metas

#### MACRO-OBJETIVO

### **APOIO DO CRO-SE PARA REALIZAÇÃO DE DIVERSOS EVENTOS.**

Para subsidiar atividades realizadas por diversos Órgão da Classe, esta Autarquia contribuiu de modo efetivo para o avanço do conhecimento e aprimoramento de ações voltadas para a melhoria da saúde bucal, de modo a consolidar parcerias que anseiem uma melhor qualidade de vida para a população brasileira.

#### MACRO-OBJETIVO

### **Assembleia para aprovar a prestação de contas.**

Cumprir o que determina o Regimento Interno deste Conselho, apresentando as despesas e receitas realizadas no exercício de 2014 realizada no dia 18 de março de 2014.

#### **OBJETIVO**

### **Assembleia para aprovar a prestação de contas.**

Assembleia para aprovar a prestação de contas.

#### **META**

### **Assembleia para aprovar a prestação de contas.**

A Assembleia foi realizada no dia 18/03/2014 em 2ª convocação, conforme publicação do edital nº 01/2014, no Diário Oficial de 28/02/2014, com a aprovação da Prestação de Contas e do Relatório Anual das Atividades realizadas no exercício de 2013.

#### **MACRO-OBJETIVO**

### **Assembléia Preparatória para a III ANEO – Etapa Estadual**

O objetivo da Assembleia Preparatória Estadual é o recebimento e discussão de propostas e/ou sugestões de alterações para a atualização das normas gerais do CFO sobre as especialidades

#### **MACRO-OBJETIVO**

### **Comemorações Alusiva ao dia das Mães.**

#### **OBJETIVO**

**Comemorações Alusiva ao dia das Mães.**

#### **MACRO-OBJETIVO**

### **Comemorações Alusivas ao Dia das Auxiliares em Saúde Bucal e Técnicos em Saúde Bucal.**

#### **OBJETIVO**

**Comemorações Alusivas ao Dia das Auxiliares em Saúde Bucal e Técnicos em Saúde Bucal.**

#### **MACRO-OBJETIVO**

### **Comemorações alusivas ao Dia do Cirurgião-Dentista.**

#### **OBJETIVO**

**Comemorações alusivas ao Dia do Cirurgião-Dentista.**

#### **MACRO-OBJETIVO**

### **Comemorações Alusivas ao dia dos pais.**

#### **OBJETIVO**

**Comemorações Alusivas ao dia dos pais.**

#### **MACRO-OBJETIVO**

### **Comemorações ao mês da Mulher – Curso sobre saúde mamária.**

#### **OBJETIVO**

**Comemorações ao mês da Mulher – Curso sobre saúde mamária.**

Comemorações ao mês da Mulher – Curso sobre saúde mamária.

#### **MACRO-OBJETIVO**

### **Correspondências protocoladas no CRO-SE de diversas origens durante o exercício de 2014**

Recebidas: 1.480 Expedidas: 1.008

#### **MACRO-OBJETIVO**

### **CROSE Itinerante em Boquim**

Promover a interiorização das ações do CRO-SE, evitando o deslocamento dos profissionais para a capital

#### **MACRO-OBJETIVO**

## **CRO-SE Itinerante em Canindé do São Francisco-SE**

Promover a interiorização das ações do CRO-SE, evitando o deslocamento dos profissionais para a capital.

### **MACRO-OBJETIVO**

## **Curso “Como Evitar Processos na Odontologia” - Palestrante: Prof. Dr. Ricardo Henrique Alves da Silv**

Orientar os profissionais sobre as várias formas de fazer a prevenção de processos.

### **MACRO-OBJETIVO**

## **Curso Atualização Clínica no Município de Estância**

Curso Atualização Clínica no Município de Estância

### **OBJETIVO**

## **Curso Atualização Clínica no Município de Estância**

Curso Atualização Clínica no Município de Estância

### **MACRO-OBJETIVO**

## **Curso para Auxiliares em Prótese Dentária e Técnicos em Prótese Dentária**

Promover as inovações decorrentes dos avanços científicos e tecnológicos destes profissionais;

### **MACRO-OBJETIVO**

## **Curso sobre Normas Sanitárias e Esclarecimentos Jurídicos.**

Orientar e esclarecer dúvidas para os profissionais sobre Imposto de Renda.

### **MACRO-OBJETIVO**

## **Elaboração do Relatório de Gestão.**

Apresentar a classe todos os projetos e ações realizadas pela atual gestão;

### **OBJETIVO**

## **Elaboração do Relatório de Gestão.**

### **MACRO-OBJETIVO**

## **Eleições CRO-SE biênio 2015/2017.**

### **OBJETIVO**

## **Eleições CRO-SE biênio 2015/2017.**

### **MACRO-OBJETIVO**

## **Forró do CRO-SE.**

### **OBJETIVO**

## **Forró do CRO-SE.**

### **MACRO-OBJETIVO**

## **I Capacitação para Auxiliares em Saúde Bucal e Técnicos em Saúde Bucal.**

I Capacitação para Auxiliares em Saúde Bucal e Técnicos em Saúde Bucal: Turma 01 e Turma 02.

### **OBJETIVO**

## **Promover as inovações decorrentes dos avanços científicos e tecnológicos destes profissionais;**

Em virtude do grande número de inscritos realizamos o curso em duas turmas: 1ª Turma: 13/08 – A ergonomia e sua importância para evitar doenças ocupacionais (DORT), Palestrante Dra. Ana Luiza Setton - Fisioterapeuta; 20/08 – Biossegurança em Odontologia – Palestrante Prof. Yanne Pinheiro de Araújo - Cirurgiã - Dentista; 27/08 – Conceitos básicos sobre cariologia – Palestrante Dra. Mary Luciana Almeida Santana - Cirurgiã - Dentista; 03/09 – Cuidados no atendimento a Pacientes Especiais – Palestrante Dr. Manoel Gonçalves da Silva Neto - Cirurgião - Dentista; Carga horária de 12h. 2ª Turma: 10/09 - Conceitos básicos sobre cardiologia – Palestrante Dra. Mary Luciana Almeida Santana - Cirurgiã - Dentista; 17/09 – Biossegurança em Odontologia – Palestrante Dra. Mirian Passos Brandão – Cirurgiã - Dentista; 24/09 – A ergonomia e sua importância para evitar doenças ocupacionais (DORT), Palestrante Dra. Flávia Regina Menezes Ribeiro - Fisioterapeuta; 01/10 – Cuidados no atendimento a Pacientes Especiais – Palestrante Dr. Manoel Gonçalves da Silva Neto – Cirurgião – Dentista. Carga horária de 12h.

### **MACRO-OBJETIVO**

## **I Curso de Atualização em Clínica Odontológica no Município Itabaiana.**

### **OBJETIVO**

**I Curso de Atualização em Clínica Odontológica no Município Itabaiana.**

### **MACRO-OBJETIVO**

**I Curso de Atualização no Município de Lagarto - SE.**

### **OBJETIVO**

**Curso de Atualização no Município de Lagarto - SE.**

### **MACRO-OBJETIVO**

**I Jornada de Dentística.**

### **OBJETIVO**

**I Jornada de Dentística.**

### **MACRO-OBJETIVO**

**I Jornada de Endodontia**

### **OBJETIVO**

**I Jornada de Endodontia**

### **MACRO-OBJETIVO**

**I Torneio de Tênis de Mesa do CROSE**

Promover por meio do desporto o fortalecimento e a integração da classe.

### **MACRO-OBJETIVO**

**II Simpósio de Saúde Bucal Coletiva.**

### **OBJETIVO**

**II Simpósio de Saúde Bucal Coletiva.**

### **MACRO-OBJETIVO**

**Informativo do CRO-SE.**

### **OBJETIVO**

**Informativo do CRO-SE.**

### **MACRO-OBJETIVO**

**Inscrições de Profissionais Efetuadas durante o exercício**

No decorrer do exercício foram efetuadas 389 inscrições de novos profissionais distribuídas da seguinte forma: Cirurgiões-dentistas - 104 Entidade Prestadora de Assistência Odontológica (EPAO) - 60 Empresas de Produtos Odontológicos (EPO) - 02 Laboratórios de Prótese Dentária - 03 Técnicos em Prótese Dentária - 12 Técnico em Saúde Bucal - 12 Auxiliar em Saúde Bucal - 196 Foram realizados 50 Registro nas Especialidades: Endodontia - 05 Cirurgia e Traumatologia Buco Maxilo Faciais - 05 Ortodontia - 11 Prótese Dentária - 08 Implantodontia - 08 Dentística Restauradora - 01 Odontopediatria - 05 Odontologia Legal - 01 Odontologia do Trabalho - 03 Estomatologia - 01 Odontologia em Saúde Coletiva - 01 Disfunção Temporário Mandibular e Dor Orofacial - 01

### **MACRO-OBJETIVO**

**Intensificar e fortalecer as fiscalizações.**

Combater o exercício ilegal, orientar os profissionais e as entidades prestadoras de assistência odontológica para adequação dos estabelecimentos de acordo com o regulamento desta autarquia;

### **OBJETIVO**

**Intensificar e fortalecer as fiscalizações.**

### **MACRO-OBJETIVO**

**IV Campeonato de Futebol.**

**OBJETIVO****IV Campeonato de Futebol.****MACRO-OBJETIVO****Palestra sobre Como se defender de Processos Éticos e Judiciais?**

É de fundamental importância para os profissionais conhecer as causas e os resultados do julgamento destes processos, a fim de que seja possível melhorar a relação entre profissional/profissional e profissional/paciente.

**MACRO-OBJETIVO****Palestra com Dr<sup>a</sup> Juliana Ribeiro Lopes recepcionando os alunos do curso TSB da UNIT/PRONATEC.**

Coleta de informações sobre a atuação do Código de Ética na Profissão e a importância do Conselho de Ética, para desenvolvimento de atividade extraclasse, visando à interação dos discentes com a organização normativa de odontologia.

**MACRO-OBJETIVO****Palestra sobre Patologias Hematológicas: O que devemos saber?**

Proporcionar uma aprendizagem com componentes teóricos compartilhadas com estes profissionais, até o limite de responsabilidade de cada um, as diversas atividades e competências necessárias ao bom desempenho do ofício na odontologia.

**MACRO-OBJETIVO****Participação em Eventos da Classe e de Outras Categorias**

Participação em Eventos da Classe e de Outras Categorias

**MACRO-OBJETIVO****Projeto Sorrindo no Parque.****OBJETIVO****Projeto Sorrindo no Parque.****MACRO-OBJETIVO****Realização da Semana Odontológica no mês de abril.****OBJETIVO****Realização da Semana Odontológica no mês de abril.**

Comemorar evento efeméride magna da Odontologia Brasileira, anualmente, no período de 14/04 data da promulgação da Lei 4.324/64, criadora dos Conselhos de Odontologia a 21/04 data em que é reverenciada a figura de Joaquim José da Silva Xavier.

**MACRO-OBJETIVO****Realização do Auto de Natal.****OBJETIVO****Realização do Auto de Natal.**

Representação dramática do ciclo natalino, com canções e danças para os profissionais;

**MACRO-OBJETIVO****Reunião com os Responsáveis Técnicos e Coordenadores de Saúde Bucal.****OBJETIVO****Reunião com os Responsáveis Técnicos e Coordenadores de Saúde Bucal.**

Discutir sobre: Responsabilidade Técnica, inscrição de clínica e condições de trabalho. Convocados através do ofício 75/GP de 20/02/2014 e Realizada no dia 13/03, com a participação de 31 representantes municipais.

**MACRO-OBJETIVO****Solenidade para Entrega das Carteiras (Recém Formados)**

Dar boas vindas aos colegas recém – formados da Universidade Federal de Sergipe e da Universidade Tiradentes aptos para exercerem a profissão com a entrega da carteira profissional de cirurgião-dentista. Solenidades realizadas nos dias 25/03 as 18h30 (UFS E UNIT) com duração de 03h e 23/09 com os alunos da UFS com duração de 01h.

**OBJETIVO**

## Solenidade para Entrega das Carteiras (Recém Formados)

### MACRO-OBJETIVO

#### Treinamento de Fiscalização no CRO-CE.

Adquirir conhecimentos e manter um intercâmbio entre os Conselhos na área de Fiscalização.

### MACRO-OBJETIVO

#### Treinamento do Procurador Jurídico deste CRO-SE (Dr. Saulo Lima) com o PROJUR do CRO-PE.

Adquirir conhecimentos e manter um intercâmbio entre os Conselhos na área de Fiscalização/Ética.

### MACRO-OBJETIVO

#### Treinamento do Sistema Corporativo CFO/CRO's

Treinamento para os funcionários, realizado por Claudio de Gouvêa Teixeira - Analista de Sistemas – GerTI do CFO sobre Manuais explicativos do sistema corporativo fornecidos ao CRO:

### MACRO-OBJETIVO

#### V Semana de Prevenção do Câncer de Boca.

A Prefeitura Municipal de Aracaju em parceria com este Conselho realizou dentre a programação 02 palestras no CRO-SE.

### MACRO-OBJETIVO

#### XI Curso de Atualização em Clínica Odontológica.

### OBJETIVO

#### XI Curso de Atualização em Clínica Odontológica.

## 2.2 Plano estratégico - Informações sobre as ações adotadas pela entidade para atingir os objetivos estratégicos do exercício de referência do relatório de gestão

### Introdução Plano de Ação:

Durante o período de 01 de janeiro a 31 de dezembro de 2014, o Conselho Regional de Odontologia de Sergipe promoveu cursos, palestras, fóruns, fiscalizações, etc., visando compartilhar os avanços da odontologia, desempenhando o papel fundamental na luta pelo direito a saúde integral da população, atuando intensamente no processo de desenvolvimento de nossa categoria em busca da ampliação do bem comum, realizando atividades de orientação para melhores condições de trabalho procurando cada vez mais zelar pelo exercício legal da odontologia. As ações foram planejadas com o ideal de termos uma classe participativa e atuante, a fim de tornar-mos a odontologia unida e vitoriosa.

### Objetivo / Meta: APOIO DO CRO-SE PARA REALIZAÇÃO DE DIVERSOS EVENTOS.

#### Ação:

Contribuir de modo efetivo para o avanço do conhecimento e aprimoramento de ações voltadas para a melhoria da saúde bucal.

#### Setor Responsável:

Administração do CRO-SE

#### Valor Planejado:

0,00

## Descrição:

Para subsidiar atividades realizadas pelos Órgãos da Classe, esta Autarquia contribuiu de modo efetivo para o avanço do conhecimento e aprimoramento de ações voltadas para a melhoria da saúde bucal, de modo a consolidar parcerias que anseiem uma melhor qualidade de vida para a população brasileira:

Projeto de Extensão da UFS “Capacitação de Agentes Comunitários de Saúde do Município de Lagarto” – Tema: Agentes Comunitários de Saúde como Atores no Controle do Tabagismo e Detecção Precoce de Lesões Malignas na Cavidade Bucal: uma proposta de capacitação,

Período de 13/01 a 28/01,

Doação de 200 pastas personalizadas do CRO-SE.

I Curso de Atualização “Biossegurança nas Práticas Odontológicas” para Auxiliares e Técnicos em Saúde Bucal do Município de Socorro,

dias 21 e 22/05/2014,

Doação de 70 pastas personalizadas do CRO-SE.

1º Meeting de Implantodontia de Sergipe; local: Centro Integrado de Aperfeiçoamento de Sergipe – CIA. Dia 09/08,

Patrocínio no valor de R\$ 250,00.

Jornada da Associação Brasileira de Ortodontia e Ortopedia Facial Secção Sergipe - ABOR-SE. 29 e 30/08,

Patrocínio no valor de R\$ 250,00.

X Jornada da Associação Brasileira de Odontologia de Sergipe - ABO-SE data 18 a 20/09

Apoio: Cessão do Auditório do CRO-SE.

07/10 - Palestra sobre "Promoção da Saúde Bucal às Pessoas com Deficiência", realizado no município de Pedrinhas, ministrada pela Dra. Alina Lúcia Barros, especialista em pacientes com necessidades especiais. Promovida pela Coordenação de Saúde Bucal do Município e da Área Técnica de Educação em Saúde,

Apoio do CRO-SE: divulgação do Evento nas redes sociais.

XXV Jornada Odontológica Universitária de Sergipe (JOUS) “Diagnóstico e Planejamento de Tratamento Integrado” – Organizada pelo Departamento de Odontologia do Campus Saúde da UFS - data 23 a 25/10,

Apoio: doação 200 pastas do CROSE.

Doação de 09 Medalhas para os homenageados nos 45 anos do Curso de Odontologia da UFS para:

Professores fundadores:

Afranio José Bastos

Edildécio Andrade Vieira

Professores que foram chefes do Departamento:

Djenal Santana

Edith Maria Bastos Paixão

Mônica Paixão

Marta Piva

Rosa Maria Viana Garcez

Alaíde Herminia Oliveira

Aluna da primeira turma representante dos egressos.

Mary Barreto Aragão

2º Encontro de Saúde Bucal de Nossa Senhora do Socorro – Inovando o Conhecimento com a integralização das Ações de Saúde Bucal - 23/10

Doação de 100 pastas CRO-SE e 100 Códigos de Ética Odontológica.

1º Meeting de Odontologia da UFS – Cirurgia/Endodontia/Patologia. (Organização Formandos de Odontologia da UFS). 06/12

Patrocínio no valor de R\$200,00.



**Duração Prevista:**

de janeiro a dezembro de 2014

**Objetivo / Meta: Assembleia para aprovar a prestação de contas.****Ação:**

Assembleia Geral para aprovar a Prestação de Contas do Exercício de 2013.

**Setor Responsável:**

Contábil/administrativo

**Valor Planejado:**

0,00

**Descrição:**

A Assembleia Geral foi realizada em segunda convocação por não haver número legal em primeira, tendo como ordem do dia Aprovar a Prestação de Contas e o Relatório das Atividades Desenvolvidas no Exercício de 2013 - Processo CRO-SE nº 02/2014. O tesoureiro fez uma apresentação dos documentos elaborados pelo setor contábil e administrativo. Após explanação, foi informado que o Conselho findou o exercício com um superavit de R\$ 42.352,34 (quarenta e um mil, trezentos e cinquenta e dois reais e trinta e quatro centavos).

**Duração Prevista:**

02h (duas) horas.

**Informações Adicionais:**

Cumprindo o que determina o Regimento Interno deste Conselho, os cirurgiões-dentistas foram convocados através de edital nº 01/2014 publicado no Diário Oficial no dia 28/02/2014.

**Objetivo / Meta: Assembléia Preparatória para a III ANEO – Etapa Estadual****Ação:**

Assembleia Preparatória Estadual é o recebimento e discussão de propostas e/ou sugestões de alterações para a atualização das normas gerais do CFO sobre as especialidades odontológicas.

**Setor Responsável:**

Administração/Comissão

**Valor Planejado:**

0,00

**Descrição:**

A Assembleia foi realizada no dia 07/08 - Com a presença de: Anderson Lessa Siqueira – Presidente do CRO-SE, Carla Regina Barbosa Barros, Harildo Deda Gonçalves, Mary Luciana de Almeida Santana, Mirian Passos Brandão, Valéria Mota Quintela, Jakellyny Gomes Tavares – Coordenadora da Pré-ANEO, Luciano Pacheco de Almeida - Presidente da ABO-SE, Vânia Cristina Santana - Presidente da ABOR-SE, Heloísa Maria de Almeida Nunes Gois – Representante da SINODONTO-SE, Lúcio Henrique Esmeraldo Gurgel Maia - Coordenador do Curso de Especialização em Ortodontia da Funorte Núcleo Aracaju/CAP, Mara Augusta Cardoso Barreto - Coordenadora do Curso de Especialização em Odontopediatria da ABO-SE, José Hermenegildo Santos Júnior - Coordenador do Curso de Especialização em Ortodontia da ABO-SE, João Roberto Resende da Costa Santos - Coordenador do Curso de especialização em Ortodontia da Universidade

Tiradentes, Murilo Souza Oliveira - Coordenador dos Cursos de Especialização em Prótese Dentária e Implantodontia da Universidade Tiradentes e Karla Santos Celestino – Representante do Apoio Técnico do Programa de Saúde Bucal

do Município de Aracaju. Dando início aos trabalhos foram convidados para fazerem parte da mesa os Cirurgiões-Dentistas: Jakellyny Gomes Tavares - Coordenadora, Mirian Passos Brandão, Secretária e Valéria Mota Quintela – Relatora.

De acordo com o Regimento da Assembleia Preparatória Estadual, foi aprovado o documento final com as Propostas apresentadas nas especialidades discriminadas abaixo com os respectivos representantes, que serão encaminhadas ao CFO:

- ODONTOPEDIATRIA

Representante: Mara Augusta Cardoso Barreto – Coordenadora de Curso da ABO-SE

- ORTODONTIA

Representantes: Vânia Cristina Santana – Presidente da ABOR-SE

Lúcio Henrique Esmeraldo Gurgel Maia – Coordenador de curso da Funorte/CAP

Luciano Pacheco de Almeida – Presidente da ABO-SE

José Hermenegildo dos Santos Júnior – Coordenador de Curso ABO-SE

João Roberto Resende da Costa Santos – Coordenador de Curso da UNIT.

- IMPLANTODONTIA

Representante: Murilo Souza Oliveira – Coordenador do Curso da UNIT

- SAÚDE COLETIVA E DA FAMÍLIA

Representantes: Heloísa Maria de Almeida Nunes Gois – Representante do SINODONTO-SE

Karla Santos Celestino – Apoio Técnico do Programa de Saúde Bucal de Aracaju da Secretaria Municipal de Saúde de Aracaju

Carla Regina Barbosa Barros – Conselheira Suplente do CRO-SE

#### **Duração Prevista:**

04h

#### **Informações Adicionais:**

Por unanimidade foi eleita a cirurgiã-dentista Carla Regina Barbosa Barros como delegada para representar o Conselho na Assembleia Nacional das Especialidades Odontológicas.

### **Objetivo / Meta: Comemorações Alusiva ao dia das Mães.**

#### **Ação:**

Homenagear as Mães que fazem parte da odontologia sergipana.

#### **Setor Responsável:**

Administrativo/Comissão de Eventos

#### **Valor Planejado:**

0,00

#### **Descrição:**

O evento não foi realizado por indisponibilidades de datas.

### **Objetivo / Meta: Comemorações Alusivas ao Dia das Auxiliares em Saúde Bucal e Técnicos em Saúde Bucal.**

#### **Ação:**

Solenidade em Homenagem ao Dia dos Auxiliares e Técnicos em Saúde Bucal.

**Setor Responsável:**

Administrativo/Comissão de Eventos

**Valor Planejado:**

0,00

**Descrição:**

A solenidade foi marcada para 16/12/2014 e transferida para 09/01/2015.

A pedido de vários colegas que encontravam-se em férias ou em viagem no mes de janeiro, a solenidade foi suspensa.

**Objetivo / Meta: Comemorações alusivas ao Dia do Cirurgião-Dentista.**

**Ação:**

Comemorações Alusivas ao Dia do Cirurgião-Dentista.

**Setor Responsável:**

Comissão de Comunicação e Administração

**Valor Planejado:**

0,00

**Descrição:**

Cumprindo o que determina o artigo 203 da Consolidação das Normas para Procedimentos nos Conselho de Odontologia, “Os Conselhos Regionais deverão, anualmente, promover solenidade comemorativa do Dia do Cirurgião-Dentista Brasileiro”, o Conselho realizou uma programação especial durante o mês de outubro com diversas atividades e campanha de valorização da categoria buscando evidenciar a sua importância na capital e no interior do Estado.

- Colocação de outdoor parabenizando o cirurgião-dentista no período de 20/10 a 02/11.

Locais: Av. Ministro – Imed. Contorno Veículos e Av. Pedro Valadares – Imed. Pneu Serrano.

- Veiculação de Busdoor parabenizando o cirurgião-dentista nas linhas de ônibus:

Augusto Franco/Bugio, Eduardo Gomes/Des. Maynard, Circular Shopping 's

Circular Ind. e Comércio, Augusto Franco/Siqueira Campos, Maracaju/DIA, Augusto Franco/Hermes Fontes, Augusto Franco/Jardins, Mercado/Centro, Socorro/Centro e Sanatório/DIA.

- Criação do Memorial do CRO-SE - O equipamento pertenceu ao Cirurgião-Dentista Mario Policiano Novaes, quando passou à curadoria para a Cirurgiã-dentista Lucia Maria Pereira, que realizou a instalação do equipamento na sede do CRO-SE proporcionando a criação do nosso Memorial que foi inaugurado no dia da solenidade.

No dia 24/10 a solenidade foi realizada no Espaço Classe A Eventos, ocasião em que foram homenageadas pessoas que prestaram relevantes serviços e trabalhos no campo da odontologia, conforme discriminadas a seguir de acordo com as categorias constantes na CNPCO Art. 212. A honraria é constituída de Medalha, Diploma e Roseta de Honra ao Mérito Odontológico Nacional. Art. 213. A honraria será concedida a pessoas indicadas, em três categorias, foram agraciados:

a) Contribuição profissional, nos campos da ciência, seja na pesquisa, no ensino ou nos serviços, os cirurgiões – dentistas: JOSE ROGÉRIO VIEIRA DE ALMEIDA - CRO-SE-CD-685, MARIA HELENA RIBEIRO - CRO-SE-CD-158 e JOSE CARLOS PEREIRA - CRO-SE-CD-278 .

b) Contribuição honorífica, no plano de desempenho social e político - EUZA MARIA GENTIL MISSANO COSTA - Promotoria de Justiça de Defesa do Consumidor de Aracaju.

c) Contribuição benemérita, na área de doação material e/ou obras odontológicas, altamente

significativas para a sociedade, assim como serviços relevantes, sendo que, nesta categoria, os homenageados poderão ser profissionais da Odontologia ou não - JOSE LUCIANO CABRAL AGUIAR - CRO-SE-CD-221.

MÁRIO POLICIANO NOVAES - CRO-SE-CD- 23 – Homenagem Especial por ter proporcionado a criação do MEMORIAL DO DENTISTA com a doação do seu consultório.

LÚCIA MARIA PEREIRA – CRO-SE-CD-1095 - Homenagem Especial por ter intermediado a doação do consultório odontológico do cirurgião – dentista Mário Policiano Novaes, para a criação do MEMORIAL DO DENTISTA.

- Entrega de 01 (uma) caneta de alta rotação doada pela GNATUS em parceria com a Jat Equipamentos Médicos Odontológicos Ltda., a todos os municípios do Estado que participaram do Premio Brasil Sorridente: Canindé do São Francisco, Carmópolis, Estancia e Pedrinhas.

O Evento contou com mais de 200 Participantes

24/10 – Solenidade de Comemoração ao dia do CD, local: Classe A Eventos, horário: a partir das 20h.

**Duração Prevista:**

A Solenidade do dia 24/10 foi de 04h a 05h de duração.

**Informações Adicionais:**

O Evento contou com mais de 200 Participantes

**Objetivo / Meta: Comemorações Alusivas ao dia dos pais.**

**Ação:**

Homenagear os pais que fazem parte da odontologia sergipana

**Setor Responsável:**

Administrativo/Comissão de Eventos

**Valor Planejado:**

0,00

**Descrição:**

Não foi realizado por indisponibilidade de datas.

**Objetivo / Meta: Comemorações ao mês da Mulher – Curso sobre saúde mamária.**

**Ação:**

Comemorações ao mês da mulher.

**Setor Responsável:**

Administrativo/Comissão de Eventos

**Valor Planejado:**

0,00

**Descrição:**

Promover atividades sobre saúde, beleza, cultura, entre outros temas, para valorização da Mulher;

11/03 – Palestra sobre Saúde Mamária - Palestrante: Dr. Thiers Deda Gonçalves – Mastologista, das 19 às 21h no auditório do CRO-SE.

19/03 – Curso de Maquiagem – Palestrante: Rosane Santiago.

**Duração Prevista:**

11/03 - duração 02h.

19/03 - duração 01h.

**Objetivo / Meta: Correspondências protocoladas no CRO-SE de diversas origens durante o exercício de 2014****Ação:**

Correspondências protocoladas

**Setor Responsável:**

Registro/Secretaria

**Valor Planejado:**

0,00

**Descrição:**

Recebidas: 1.480

Expedidas: 1.008

**Objetivo / Meta: CROSE Itinerante em Boquim****Ação:**

CRO-SE Itinerante realizado em Boquim - Se.

**Setor Responsável:**

Administração

**Valor Planejado:**

0,00

**Descrição:**

Com o objetivo de promover a interiorização das ações do CRO-SE, evitando o deslocamento dos profissionais para a capital o CRO-SE realizado no dia 04/11 Palestra sobre "Diagnóstico de Câncer Bucal" Palestrante: Dr. Cristiano Gaujac - cirurgião-dentista.

Participantes: 15 profissionais da área de saúde.

**Duração Prevista:**

03h

**Objetivo / Meta: CRO-SE Itinerante em Canindé do São Francisco-SE****Ação:**

29/10 – CRO-SE Itinerante em Canindé do São Francisco-SE

**Setor Responsável:**

Administração

**Valor Planejado:**

0,00

**Descrição:**

Foi realizado no dia 29/10 com o objetivo de promover a interiorização das ações do CRO-SE, evitando o deslocamento dos profissionais para a capital.

Palestra sobre "Diagnóstico de Câncer Bucal" Palestrante Dr. Cristiano Gaujac - cirurgião-dentista.

participantes: 30 profissionais da área de saúde.

**Duração Prevista:**

03h

**Objetivo / Meta: Curso “Como Evitar Processos na Odontologia” - Palestrante: Prof. Dr. Ricardo Henrique Alves da Silv****Ação:**

Como Evitar Processos na Odontologia

**Setor Responsável:**

Comissão Científica

**Valor Planejado:**

0,00

**Descrição:**

Orientar os profissionais sobre as várias formas de fazer a prevenção de processos.

Palestrante: Prof. Dr. Ricardo Henrique Alves da Silva

Participantes: 13 profissionais.

dia 09/10.

**Duração Prevista:**

03h.

**Objetivo / Meta: Curso Atualização Clínica no Município de Estância****Ação:**

Levar o processo de atualização técnico-científico para os profissionais que trabalham ou residem na região e suas proximidades

**Setor Responsável:**

Comissão Científica/Secretaria

**Valor Planejado:**

0,00

**Descrição:**

O evento não foi realizado por dificuldade logística e disponibilidade de espaço físico.

**Objetivo / Meta: Curso para Auxiliares em Prótese Dentária e Técnicos em Prótese Dentária****Ação:**

Resultados Previsíveis na Prótese Laboratorial

■ **Setor Responsável:**

Comissão Científica/Administração

■ **Valor Planejado:**

0,00

■ **Descrição:**

O Curso teve 47 inscritos entre Auxiliares em Prótese Dentária e Técnicos em Prótese Dentária; Palestrantes: José Antonio dos Santos - TPD e Fabiano Mondin - TPD no dia 28/01/2014.

■ **Duração Prevista:**

03H

**Objetivo / Meta: Curso sobre Normas Sanitárias e Esclarecimentos Jurídicos.**

■ **Ação:**

Normas Sanitárias e Esclarecimentos Jurídicos.

■ **Setor Responsável:**

Comissão Científica

■ **Valor Planejado:**

0,00

■ **Descrição:**

Orientar e esclarecer dúvidas para os profissionais sobre Imposto de Renda.  
Palestrantes: Lucas Nogueira e Dr. Cleverson Chevel - 25/03.  
Participantes: 30

■ **Duração Prevista:**

03h.

**Objetivo / Meta: Elaboração do Relatório de Gestão.**

■ **Ação:**

Apresentar a classe todos os projetos e ações realizadas pela atual gestão

■ **Setor Responsável:**

Administrativo/Contábil

■ **Valor Planejado:**

0,00

■ **Descrição:**

Durante a Assembleia Geral do dia 18/03/2014 convocada através do edital nº 01/2014 foi realizada a apresentação em slide do relatório das atividades realizadas no exercício de 2013 juntamente com a prestação de contas do exercício.

■ **Duração Prevista:**

02h

## Objetivo / Meta: Eleições CRO-SE biênio 2015/2017.

### Ação:

Eleição para renovação do Plenário deste Conselho.

### Setor Responsável:

Comissão Eleitoral/Secretaria

### Valor Planejado:

0,00

### Descrição:

Realizar de acordo com o Regimento Eleitoral aprovado pela Resolução CFO-80/2007, a eleição para renovação do Plenário deste Conselho para o biênio de 17/03/2015 a 16/03/2017 - (eleição realizada no dia 21/11/2014).

A chapa número 01 (um) obteve 726 (Setecentos e vinte e seis) votos, nulos 25 (vinte e cinco) em branco 38 (trinta e oito), num total de 789 (Setecentos e oitenta e nove) votos; computados os brancos e nulos.

### Duração Prevista:

09h

### Informações Adicionais:

CHAPA ELEITA

Membros Efetivos:

Anderson Lessa Siqueira, CD – CRO-SE N° 996

Erickson Palma Silva, CD – CRO-SE N° 922

Anna Tereza de Andrade Lima Carvalho, CD – CRO-SE N° 998

Mirian Passos Brandão, CD – CRO-SE N° 1011

Endenson Brito Teles, CD – CRO-SE N° 1523

Membros Suplentes

Harildo Deda Chagas, CD – CRO-SE N° 977

Jakellyny Gomes Tavares, CD – CRO-SE N° 1251

Carla Regina Barbosa Barros, CD - CRO-SE N° 1072

Valéria Mota Quintela, CD – CRO-SE N° 1005

Guilherme de Oliveira Macedo, CD – CRO-SE N° 1026

## Objetivo / Meta: Forró do CRO-SE.

### Ação:

Proporcionar um momento de descontração e diversão entre os profissionais da Odontologia, favorecendo a unidade da classe.

### Setor Responsável:

Administrativo/Secretaria

### Valor Planejado:

0,00

### Descrição:

O I Forró do CRO-SE, teve a participação da classe odontológica para uma noite com muita alegria e descontração. O evento aconteceu no auditório da entidade que, devidamente caracterizado, foi palco de muito arrastapé e uma animada quadrilha, dançada ao som do autêntico forró pé-de-serra do grupo de Gilvan Santana do Acordeom com mais de 60 (sessenta) participantes entre



profissionais e acadêmicos de odontologia.

**Duração Prevista:**

04h

**Informações Adicionais:**

O CRO-SE junto com o CFO colocou busdoor nas linhas de transportes de Aracaju durante o mes de junho com a seguinte frase "Garanta seu sorriso nesse São João! Visite seu dentista".

**Objetivo / Meta: I Capacitação para Auxiliares em Saúde Bucal e Técnicos em Saúde Bucal.**

**Ação:**

I Capacitação para ASBs e TSBs.

**Setor Responsável:**

Administrativo/Comissão Científica

**Valor Planejado:**

0,00

**Descrição:**

1ª Turma:

13/08 – A ergonomia e sua importância para evitar doenças ocupacionais (DORT), Palestrante Dra. Ana Luiza Setton - Fisioterapeuta;

20/08 – Biossegurança em Odontologia – Palestrante Profª. Yanne Pinheiro de Araújo - Cirurgiã - Dentista;

27/08 – Conceitos básicos sobre cariologia – Palestrante Dra. Mary Luciana Almeida Santana - Cirurgiã - Dentista;

Carga horária de 12h.

2ª Turma:

10/09 - Conceitos básicos sobre cardiologia – Palestrante Dra. Mary Luciana Almeida Santana - Cirurgiã - Dentista;

17/09 – Biossegurança em Odontologia – Palestrante Dra. Mirian Passos Brandão – Cirurgiã - Dentista;

24/09 – A ergonomia e sua importância para evitar doenças ocupacionais (DORT), Palestrante Dra. Flávia Regina Menezes Ribeiro - Fisioterapeuta;

–Cuidados no atendimento a Pacientes Especiais – Palestrante Dr. Manoel Gonçalves da Silva Neto – Cirurgião – Dentista.

Carga horária de 12h.

**Duração Prevista:**

03h por palestra, totalizando 12h por turma

**Informações Adicionais:**

Em virtude da grande procura o curso foi realizado em duas turmas

**Objetivo / Meta: I Curso de Atualização em Clínica Odontológica no Município Itabaiana.**

**Ação:**

Levar conhecimentos técnico-científico para os profissionais que trabalham ou residem na região e suas proximidades.

**Setor Responsável:**

Comissão Científica/Administrativo

**Valor Planejado:**

0,00

**Descrição:**

O evento não foi realizado por dificuldade logística e disponibilidade de espaço físico.

**Objetivo / Meta: I Curso de Atualização no Município de Lagarto - SE.**

**Ação:**

Levar conhecimentos técnico-científico para os profissionais que trabalham ou residem na região e suas proximidades;

**Setor Responsável:**

Comissão Científica/Secretaria

**Valor Planejado:**

0,00

**Descrição:**

28/03 – I Curso de Atualização em Clínica Odontológica de Lagarto, local: Campus da UFS-Lagarto.

PALESTRANTES:

- Prof. José Eduardo Chorres Rodrigues, CD – Coordenador do Curso de Odontologia da UFS – Lagarto-SE;

- Prof. Doutor Daniel Maranha da Rocha CD
- Prof. Doutor Antonio Carlos Marqueti, CD
- Prof. Doutor Paulo Henrique Luis de Freitas, CD
- Prof. Doutor Fabiano Alvim Pereira, CD

Professores do Curso de Odontologia da UFS – Lagarto-SE.

O evento contou com 40 participantes entre acadêmicos e profissionais de odontologia.

Colaboração da SORCISE – Serviços Odontológicos de Sergipe Ltda., com a doação de 100 canetas e 100 blocos.

**Duração Prevista:**

08h

**Objetivo / Meta: I Jornada de Dentística.**

**Ação:**

Oferecer aos profissionais atualizações na área da especialidade.

**Setor Responsável:**

Comissão Científica/Secretaria

**Valor Planejado:**

0,00

**Descrição:**

Não foi realizada

**Objetivo / Meta: I Jornada de Endodontia****Ação:**

Oferecer aos profissionais atualizações na área da especialidade

**Setor Responsável:**

Comissão Científica/Secretaria

**Valor Planejado:**

0,00

**Descrição:**

Palestrante Prof. Dr. Mário Roberto Leonardo.

Tema: Conceitos biológicos e avanços tecnológicos de uma Endodontia minimamente evasiva, realizado no dia 03/07/2014.

**Duração Prevista:**

08h

**Informações Adicionais:**

Participantes: 93

**Objetivo / Meta: I Torneio de Tênis de Mesa do CROSE****Ação:**

Torneio de Tênis de Mesa do CROSE

**Setor Responsável:**

Administração

**Valor Planejado:**

0,00

**Descrição:**

Promover por meio do desporto o fortalecimento e a integração da classe.

local: Associação de tênis de Mesa de Sergipe.

Participantes: 13.

dia 05/04

**Duração Prevista:**

04h.

**Informações Adicionais:**

1º lugar - Medalha e Troféu

do 2º ao 4º lugar - Medalhas.

**Objetivo / Meta: II Simpósio de Saúde Bucal Coletiva.****Ação:**

Agregar conhecimentos e integração dos profissionais da saúde bucal para fortalecer o trabalho em equipe e o atendimento humanizado.

**Setor Responsável:**

Comissão de Saúde Pública

**Valor Planejado:**

0,00

**Descrição:**

Não foi realizado em virtude do grande número de atividades efetuadas durante o exercício.

### Objetivo / Meta: Informativo do CRO-SE.

**Ação:**

Divulgar de forma transparente as principais ações realizadas pelo CRO-SE.

**Setor Responsável:**

Comissão de Comunicação

**Valor Planejado:**

0,00

**Descrição:**

Tiragem de 2.500 exemplares distribuídos para todos os CROs, ABOs, Sindicatos, Faculdades, Universidades, Conselhos de todas as categorias do estado, empresas, etc.

**Informações Adicionais:**

No informativo, houve interesse por parte de 03 (tres) empresas vinculadas à odontologia em divulgar seus serviços, ao custo de R\$ 1.000,00 (um mil reais) cada, mediante contrato firmado e depósito, conforme contabilizado no processo.

Empresas:

ATLÂNTICO SERVIÇOS ODONTOLÓGICOS LTDA.,

SORCISE-SERVIÇOS DE ODONTOLOGIA DE SERGIPE LTDA.,

ODONTOSERVE ODONTOLOGIA SERVIÇOS LTDA.

### Objetivo / Meta: Inscrições de Profissionais Efetuadas durante o exercício

**Ação:**

Inscrições de Profissionais

**Setor Responsável:**

Registro/Secretaria

**Valor Planejado:**

0,00

**Descrição:**

No decorrer do exercício foram efetuadas 389 inscrições de novos profissionais distribuídas da seguinte forma:

Cirurgiões-dentistas - 104

Entidade Prestadora de Assistência Odontológica (EPAO) - 60

Empresas de Produtos Odontológicos (EPO) - 02

Laboratórios de Prótese Dentária - 03  
Técnicos em Prótese Dentária - 12  
Técnico em Saúde Bucal - 12  
Auxiliar em Saúde Bucal – 196

#### ■ **Informações Adicionais:**

Foram realizados 50 Registro nas seguintes Especialidades:

Endodontia – 05  
Cirurgia e Traumatologia Buco Maxilo Faciais - 05  
Ortodontia – 11  
Prótese Dentária – 08  
Implantodontia – 08  
Dentística Restauradora – 01  
Odontopediatria – 05  
Odontologia Legal – 01  
Odontologia do Trabalho – 03  
Estomatologia – 01  
Odontologia em Saúde Coletiva – 01  
Disfunção Temporomandibular e Dor Orofacial - 01

### **Objetivo / Meta: Intensificar e fortalecer as fiscalizações.**

#### ■ **Ação:**

Orientar e disciplinar os profissionais de acordo com as normas vigentes e preceitos éticos;

#### ■ **Setor Responsável:**

Comissão de Fiscalização

#### ■ **Valor Planejado:**

0,00

#### ■ **Descrição:**

A fiscalização é uma das atividades fundamentais dos Conselhos Regionais para supervisionar a Ética profissional e zelar pelo bom conceito da Odontologia. O CRO/SE abrange todo o Estado de Sergipe.

Em 2014 foram realizadas fiscalizações em 38 municípios sergipanos, em parceria com órgãos como Vigilância Sanitária e Ministério Público Estadual. Na capital sergipana, foram vistoriadas 20 clínicas e dois consultórios particulares, 26 estabelecimentos do serviço público de saúde e 18 laboratórios de prótese dentária.

No interior do estado o CRO-SE promoveu diligências em 21 clínicas e quatro consultórios particulares, 99 estabelecimentos do serviço público de saúde e seis laboratórios de prótese dentária. Ao todo, foram fiscalizados, 41 clínicas particulares, seis consultórios particulares, 125 estabelecimentos de atendimento público e 24 laboratórios de prótese dentária.

Alguns estabelecimentos sofreram interdição ética mas já realizaram as adequações necessárias para que o atendimento fosse reestabelecido, melhorando a qualidade do atendimento odontológico prestado no estado. Esse resultado contribui com o nosso maior objetivo, que é coibir irregularidades na profissão.

#### ■ **Informações Adicionais:**

Entre os municípios que promoveram adequações nas suas unidades de atendimento ao público, alguns merecem destaque. O maior deles foi o município de Lagarto que, após a intervenção ética, promoveu, em menos de dois meses, uma reforma geral no Centro de Especialidades Odontológicas

(CEO). Outro município que se destacou foi Boquim, que da mesma forma, promoveu ampla reforma nas suas unidades, incluindo pintura geral, instalação de ar-condicionado onde ainda não havia e manutenção dos equipamentos que estavam em mau estado de conservação. Além disso, adequou as unidades aos padrões de biossegurança indicados pela Anvisa. No Município de Frei Paulo, a unidade 1 da Clínica de Saúde da Família recebeu a adequação do aparelho de ar condicionado, enquanto a Clínica de Saúde da Família Dr. Dijaume Francisco de Lima recebeu um aparelho novo de esterilização em autoclave.

### **Objetivo / Meta: IV Campeonato de Futebol.**

#### **Ação:**

Congregar a classe Odontológica por meio da prática do esporte, admitindo-o como fator de fortalecimento da saúde e da integração.

#### **Setor Responsável:**

Comissão Organizado: Cirurgiões-dentistas Anderson Lessa Siqueira, Erickson Palma Silva e o funcionário Bryner Menezes da Silva.

#### **Valor Planejado:**

0,00

#### **Descrição:**

O Campeonato foi realizado nos dias 11 e 19/10

Local: dia 11/10 - Entre Amigos Society Club - 1ª Fase duração de 06h.

dia 19/10 - Clube de Engenharia – 2ª Fase duração de 04h.

Equipes participantes: ABO-SE, CRO-SE, FILHOS DA ODONTOLOGIA, AMIGOS DOS SOCIETY, SESC e REAL ODONTO. As equipes foram compostas por 10 atletas da classe odontológica (CD; ASB; TSB; TPD; Acadêmico de Odontologia-UFS ou UNIT; Funcionário de Entidade).

Equipes classificadas:

1º Lugar: SESC - recebeu o Troféu Dr. Jackson Lobo e os jogadores receberam medalhas;

2º Lugar: Filhos da Odontologia - Troféu Dr. Jackson Lobo e os jogadores receberam medalhas;

3º Lugar: Real Odonto - Troféu Dr. Jackson Lobo e os jogadores receberam medalhas

#### **Duração Prevista:**

10h

#### **Informações Adicionais:**

Ao final do campeonato teve uma confraternização com os participantes no local do jogo.

### **Objetivo / Meta: Palestra sobre Como se defender de Processos Éticos e Judiciais?**

#### **Ação:**

Como se defender de Processos Éticos e Judiciais.04h

#### **Setor Responsável:**

Comissão Científica/Administração

#### **Valor Planejado:**

0,00

#### **Descrição:**

É fundamental importância para os profissionais conhecer as causas e os resultados do julgamento destes processos, a fim de que seja possível melhora da relação entre profissional/profissional e profissional/paciente - 14/11.

Palestrante: Vinicius Santiago – Procurador Jurídico do CRO-PE

Participantes: 16

**■ Duração Prevista:**

04h

**■ Informações Adicionais:**

Colaboração do CRO-PE

**Objetivo / Meta: Palestra com Dr<sup>a</sup> Juliana Ribeiro Lopes recepcionando os alunos do curso TSB da UNIT/PRONATEC.**

**■ Ação:**

Palestra com Dr<sup>a</sup> Juliana Ribeiro Lopes recepcionando os alunos do curso TSB da UNIT/PRONATEC.

**■ Setor Responsável:**

Administrativo

**■ Valor Planejado:**

0,00

**■ Descrição:**

Coleta de informações sobre a atuação do Código de Ética na Profissão e a importância do Conselho de Ética, para desenvolvimento de atividade extraclasse, visando à interação dos discentes com a organização normativa de odontologia - dias 25 e 26/02.

25 alunos/dia.

**■ Duração Prevista:**

03h/dia

**Objetivo / Meta: Palestra sobre Patologias Hematológicas: O que devemos saber?**

**■ Ação:**

Patologias Hematológicas: O que devemos saber

**■ Setor Responsável:**

Comissão Científica

**■ Valor Planejado:**

0,00

**■ Descrição:**

Proporcionar uma aprendizagem com componentes teóricos compartilhadas com estes profissionais, até o limite de responsabilidade de cada um, as diversas atividades e competências necessárias ao bom desempenho do ofício na odontologia.

Palestrante: Ana Patrícia Almeida Santana – Hematologista/ Mestre em Ciências da Saúde.

28 participantes.

Dia 30/09.

**Duração Prevista:**

03h.

**Objetivo / Meta: Participação em Eventos da Classe e de Outras Categorias****Ação:**

Participação em Eventos da Classe e de Outras Categorias

**Setor Responsável:**

Diretoria/Administração

**Valor Planejado:**

0,00

**Descrição:**

O CRO-SE busca a intensa participação nas questões concernentes ao exercício da Odontologia em seus aspectos mais amplos, visando não só a interação da Classe, como também o compartilhamento de informações, aprimoramento de ações e engajamento nas decisões inerentes à saúde pública. Isto posto, este Conselho se fez presente na maioria das atividades: Audiências Públicas, Congressos, Cursos, Jornadas, Palestras, Seminários, Simpósios, Solenidades, Reuniões, etc.

**Duração Prevista:**

de janeiro a dezembro de 2014

**Objetivo / Meta: Projeto Sorrindo no Parque.****Ação:**

Promover uma manhã de aprendizado e diversão com os alunos do ensino fundamental de escola pública com faixa etária de 06 e 07 anos de idade;

**Setor Responsável:**

Administração/Secretaria

**Valor Planejado:**

0,00

**Descrição:**

Data 25/04 - Escola Municipal de Ensino Fundamental Professor Laonte Gama da Silva, no Parque da Sementeira, Participantes – 70 crianças,

A ação foi realizada pelo CRO-SE, com a participação dos acadêmicos do Curso de Odontologia da Universidade Tiradentes (UNIT) com a realização de palestra de conscientização e escovação supervisionada com as crianças, buscando ensinar-lhes a maneira correta de escovar os dentes e a importância da manutenção de boas práticas de saúde bucal para o bem estar geral.

Data 22/10 - Escola Municipal de Ensino Fundamental Sérgio Francisco da Silva, a partir das 09h, no Parque da Sementeira, com a participação de 150 crianças, onde acadêmicos da disciplina de Odontopediatria, do curso de Odontologia da Universidade Federal de Sergipe (UFS), orientaram a escovação das crianças, buscando estimular melhorias nas práticas de higiene bucal, tão importantes para a saúde geral da população.

Nos eventos houve um momento de recreação, seguido de lanche.



**Duração Prevista:**

03h cada escola.

**Informações Adicionais:**

Para realização do Projeto, o CRO-SE contou, ainda, com o apoio:

- SESC, que disponibilizou os escovódromos e as escovas para a prática supervisionada;
- A Imperial, que forneceu água mineral para os participantes;
- Prefeitura Municipal de Aracaju, que liberou os alunos e cedeu o espaço do Parque;
- Ao final das atividades, as crianças receberam kits de escovação doados pela Colgate;

**Objetivo / Meta: Realização do Auto de Natal.****Ação:**

Realização do Auto de Natal.

**Setor Responsável:**

Administrativo

**Valor Planejado:**

0,00

**Descrição:**

Representação dramática do ciclo natalino, com canções e danças para os profissionais;

**Informações Adicionais:**

O evento não foi realizado por ocasião de logística e dos profissionais.

**Objetivo / Meta: Reunião com os Responsáveis Técnicos e Coordenadores de Saúde Bucal.****Ação:**

Reunião com os Responsáveis Técnicos e Coordenadores de Saúde Bucal.

**Setor Responsável:**

Diretoria

**Valor Planejado:**

0,00

**Descrição:**

Discutir sobre: Responsabilidade Técnica, inscrição de clínica e condições de trabalho.

Convocados através do ofício 75/GP de 20/02/2014 e Realizada no dia 13/03, com a participação de 31 representantes municipais.

**Duração Prevista:**

03h

**Objetivo / Meta: Solenidade para Entrega das Carteiras (Recém Formados)****Ação:**

Solenidades de entrega das carteiras.

**Setor Responsável:**

Comissão Acadêmica e Recém Formados

**Valor Planejado:**

0,00

**Descrição:**

Dar boas vindas aos colegas recém – formados da Universidade Federal de Sergipe e da Universidade Tiradentes aptos para exercerem a profissão com a entrega da carteira profissional de cirurgião-dentista. Solenidades realizadas nos dias 25/03 as 18h30 (UFS E UNIT) com duração de 03h e 23/09 com os alunos da UFS com duração de 01h.

**Duração Prevista:**

03h

**Objetivo / Meta: Treinamento de Fiscalização no CRO-CE.**

**Ação:**

Treinamento de Fiscalização no CRO-CE

**Setor Responsável:**

Comissão de Fiscalização

**Valor Planejado:**

0,00

**Descrição:**

Manter um intercâmbio entre os Conselhos e adquirir conhecimentos na área de Fiscalização. Fiscal do CRO-SE - Cirurgiã-dentista Carla Regina Barbosa Barros. dias 13 e 14/03.

**Duração Prevista:**

08h.

**Objetivo / Meta: Treinamento do Procurador Jurídico deste CRO-SE (Dr. Saulo Lima) com o PROJUR do CRO-PE.**

**Ação:**

Treinamento do Procurador Jurídico

**Setor Responsável:**

Diretoria

**Valor Planejado:**

0,00

**Descrição:**

Adquirir conhecimentos e manter um intercâmbio entre os Conselhos na área de Fiscalização/Ética. de 14 a 17/05.

**Duração Prevista:**

16h.

**Informações Adicionais:**

Colaboração do CRO-PE.

**Objetivo / Meta: Treinamento do Sistema Corporativo CFO/CRO's**

**Ação:**

Treinamento do Sistema Corporativo CFO/CRO's para os funcionários

**Setor Responsável:**

Secretaria

**Valor Planejado:**

0,00

**Descrição:**

29/07 A 01/08 – Realizado por Claudio de Gouvêa Teixeira - Analista de Sistemas – GerTI do CFO.

Manuais explicativos do sistema corporativo fornecidos ao CRO:

Manual básico para utilização do sistema corporativo do CFO via CRO;

Manual básico para utilização do sistema corporativo de ética do CRO;

Manual básico para utilização do sistema corporativo eleitoral do CRO;

Manual prático para utilização do sistema corporativo do CRO.

**Duração Prevista:**

27h

**Objetivo / Meta: V Semana de Prevenção do Câncer de Boca.**

**Ação:**

Semana de Prevenção do Câncer de Boca

**Setor Responsável:**

Administração CRO-SE/Prefeitura

**Valor Planejado:**

0,00

**Descrição:**

A Prefeitura Municipal de Aracaju em parceria com este Conselho realizaram dentre a programação 02 palestras sobre “Diagnóstico Precoce e possíveis lesões cancerosas.

das 13h às 17h dos dias 06 e 07/10.

Local: Auditório do CRO-SE.

Palestrante: Derivaldo Moura Góis Filho, CD

Confecção de 700 folders sobre Prevenção do Câncer de Boca para capacitação dos cirurgiões-dentistas do SUS.

**Duração Prevista:**

04h/dia

## Objetivo / Meta: XI Curso de Atualização em Clínica Odontológica.

### Ação:

XI Curso de Atualização em Clínica Odontológica.

### Setor Responsável:

Comissão de Ensino/Científica

### Valor Planejado:

0,00

### Descrição:

Implementar o processo de atualização profissional com diversos temas;

Dia 27/05 - Procedimentos clínicos frente às infecções endodônticas - palestrante: Prof. Dr. Anderson Lessa Siqueira;

dia 03/06 - Terapêutica Periodontal: Além da raspagem e alisamento radicular - palestrante: Prof<sup>ª</sup>. Dra Alliny de Souza Bastos;

dia 10/06 – O Alzheimer e a Odontologia - palestrante: Prof<sup>ª</sup>. Dra. Isabela Vieira Simões.

dia 15/07 – Processo do trabalho do cirurgião-dentista na estratégia de Saúde da Família: Análise de indicadores e ação no território - palestrante: Prof<sup>ª</sup>. Dra. Guadalupe Sales Ferreira;

dia 29/07 – Urgência em Endodontia - palestrante: Prof<sup>ª</sup>. Dra Maria Helena Ribeiro;

12/08 – Endodontia ou Implantodontia? Decisão baseada em evidência científica”. Palestrante: Prof. Dr. Júlio Leonardo Oliveira Lima;

22/08 – Câncer Bucal sua importância na odontologia - palestrante: Prof. Dr. Cleverson Luciano Trento, (manhã) e - Disfunção Temporomandibular para o Clínico Geral e para o Especialista, o que devemos saber? - Palestrante: Prof. Dr. José Eduardo Chorres Rodriguez (tarde);

26/08 – Reabilitação com Implantes Dentários: Quando indicar o tratamento ortodôntico prévio? - Palestrante- Prof. Dr. Marcelo Nova Chiaratti;

dia 09/09 – Complicações em Exodontia - Palestrante: Prof. Dr. Guilherme José Campos Maia de Andrade;

dia 12/09 – Como obter sucesso em Dentística Restauradora – palestrantes: Profs. Dr. Diego Noronha de Góis e Dra. Thaysa Monteiro Ramos;

dia 23/09 – Odontologia na UTI: uma realidade – Palestrante: Prof<sup>ª</sup>. Dra. Carla Cristina Nunes de Araújo;

dia 03/10 – Reabilitação de pacientes tratados de Câncer de Boca – Palestrante: Prof. Dr. André Caroli Rocha;

dia 07/10 – Inter-relação entre Periodontia e Prótese - Palestrante: Prof. Dr. Guilherme de Oliveira Macedo;

dia 10/10 – Curso Estética – “Modificando Sorrisos” - palestrante: Prof. Dr. André Mallmann;

04/11 – Diagnóstico e Tratamento das Infecções Odontogênicas – Palestrante: Prof. Dr. Cristiano Gaujac;

dia 11/11 – Implantes Imediatos - Palestrante: Prof<sup>ª</sup>. Dra. Clara Elci Barboza Barros;

dia 14/11 – Clareamento Dental: Quais as técnicas e estratégias adequadas para alcançar o sucesso - Palestrante: Prof<sup>ª</sup>. Dra. Paula Mathias Rabelo de Moraes;

dia 09/12 – XI Curso de Atualização Clínica – (Encerramento do XI Curso) “Hipnose na Odontologia” Palestrante: Dr. Thiago Araújo, horário das 19h às 22h.

### Duração Prevista:

120h

### Informações Adicionais:

Durante a realização dos Cursos foram arrecadados alimentos que foram Doados a:

125 escovas infantis (doada pelo SESC) e 40 Cestas Básicas ao Centro Social Santa Terezinha, localizado na Rua Lagoa Santa, 165 – bairro Coqueiral, nesta Capital;

52 Cestas Básicas ao Lar Infantil Nossa Senhora Santana – “Lar de Zizi” CNPJ nº13.041.249/0001-97, localizados na Rua da Integração nº 175, bairro Luzia – Cep.49045-300 – Aracaju – SE;

52 Cestas Básicas ao Centro de Integração Raio de Sol CNPJ nº 03748932/0001-05, localizados na Rua Rosa Azul nº360 – lote 01, bairro Santa Maria – Cep.49043-800 – Aracaju – SE.

## 2.3 Resultados - Demonstração e contextualização dos resultados alcançados no exercício

### Resultado: APOIO DO CRO-SE PARA REALIZAÇÃO DE DIVERSOS EVENTOS.

#### Ação:

Contribuir de modo efetivo para o avanço do conhecimento e aprimoramento de ações voltadas para a melhoria da saúde bucal.

#### Setor Responsável:

Administração do CRO-SE

#### Resultado:

Parcialmente atingido

#### Valor Planejado:

0,00

#### Valor Executado:

0,00

#### Descrição:

De todas as ações planejadas para o ano de 2014, 80% foram cumpridas. Alguns eventos sociais e científicos não foram realizados devido à falta de logística ou por haverem outros eventos em datas próximas. Das ações relacionadas às obrigações determinadas pelo Regimento Interno deste Conselho, 100% foram realizadas.

### Resultado: Assembleia para aprovar a prestação de contas.

#### Ação:

Assembleia Geral para aprovar a Prestação de Contas do Exercício de 2013.

#### Setor Responsável:

Contábil/administrativo

#### Resultado:

Totalmente atingido

#### Valor Planejado:

0,00

#### Valor Executado:

0,00

#### Descrição:

O resultado esperado foi atingido com êxito. De acordo com o que determina o Regimento Interno deste Conselho, a assembleia foi realizada no dia 18/03/2014 com a aprovação da Prestação de Contas e do Relatório Anual das Atividades realizadas no exercício 2013

### Resultado: Assembléia Preparatória para a III ANEO – Etapa Estadual

#### Ação:

Assembleia Preparatória Estadual é o recebimento e discussão de propostas e/ou sugestões de

alterações para a atualização das normas gerais do CFO sobre as especialidades odontológicas.

**Setor Responsável:**

Administração/Comissão

**Resultado:**

Totalmente atingido

**Valor Planejado:**

0,00

**Valor Executado:**

0,00

**Descrição:**

Os resultados esperados foram atingidos. Os profissionais que compareceram à assembleia elaboraram e aprovaram propostas para alteração e atualização das normas gerais do Conselho Federal de Odontologia (CFO) em relação às especialidades odontológicas.

**Resultado: Comemorações Alusiva ao dia das Mães.**

**Ação:**

Homenagear as Mães que fazem parte da odontologia sergipana.

**Setor Responsável:**

Administrativo/Comissão de Eventos

**Resultado:**

Não atingido

**Valor Planejado:**

0,00

**Valor Executado:**

0,00

**Descrição:**

O evento não foi realizado por indisponibilidades de datas

**Resultado: Comemorações Alusivas ao Dia das Auxiliares em Saúde Bucal e Técnicos em Saúde Bucal.**

**Ação:**

Solenidade em Homenagem ao Dia dos Auxiliares e Técnicos em Saúde Bucal.

**Setor Responsável:**

Administrativo/Comissão de Eventos

**Resultado:**

Não atingido

**Valor Planejado:**

0,00

**Valor Executado:**

0,00

**Descrição:**

A solenidade foi planejada, porém cancelada. Por se tratar de um mês de férias, a procura por parte dos profissionais para participação do evento não atingiu a expectativa.

**Resultado: Comemorações alusivas ao Dia do Cirurgião-Dentista.**

**Ação:**

Comemorações Alusivas ao Dia do Cirurgião-Dentista.

**Setor Responsável:**

Comissão de Comunicação e Administração

**Resultado:**

Totalmente atingido

**Valor Planejado:**

**Valor Executado:**

0,00

0,00

**Descrição:**

As ações planejadas para as comemorações alusivas ao dia do Cirurgião Dentista, no mês de outubro, foram realizadas com êxito. Houve uma adesão satisfatória dos profissionais aos diversos eventos realizados durante esse período, com destaque para a Solenidade comemorativa do dia do Cirurgião Dentista e entrega de Medalha, Diploma e roseta de Honra ao Mérito, onde houve a presença maciça dos profissionais.

**Resultado: Comemorações Alusivas ao dia dos pais.**

**Ação:**

Homenagear os pais que fazem parte da odontologia sergipana

**Setor Responsável:**

Administrativo/Comissão de Eventos

**Resultado:**

Não atingido

**Valor Planejado:**

0,00

**Valor Executado:**

0,00

**Descrição:**

O evento não foi realizado

**Resultado: Comemorações ao mês da Mulher – Curso sobre saúde mamária.**

**Ação:**

Comemorações ao mês da mulher.

**Setor Responsável:**

Administrativo/Comissão de Eventos

**Resultado:**

Totalmente atingido

**Valor Planejado:**

0,00

**Valor Executado:**

0,00

**Descrição:**

O evento foi realizado de forma satisfatória com a participação das cirurgiãs dentistas dentro do esperado.

**Resultado: Correspondências protocoladas no CRO-SE de diversas origens durante o exercício de 2014**

**Ação:**

Correspondências protocoladas

**Setor Responsável:**

Registro/Secretaria

**Resultado:**

Totalmente atingido

**Valor Planejado:**

0,00

**Valor Executado:**

0,00

**Descrição:**

Todas as correspondências protocoladas durante o ano de 2014 foram enviadas.

### Resultado: CROSE Itinerante em Boquim

**Ação:**

CRO-SE Itinerante realizado em Boquim - Se.

**Setor Responsável:**

Administração

**Resultado:**

Parcialmente atingido

**Valor Planejado:**

0,00

**Valor Executado:**

0,00

**Descrição:**

O evento foi realizado, mas a adesão por parte dos profissionais esteve aquém do esperado.

### Resultado: CRO-SE Itinerante em Canindé do São Francisco-SE

**Ação:**

29/10 – CRO-SE Itinerante em Canindé do São Francisco-SE

**Setor Responsável:**

Administração

**Resultado:**

Totalmente atingido

**Valor Planejado:**

0,00

**Valor Executado:**

0,00

**Descrição:**

O evento foi realizado e houve a adesão dos profissionais dentro da média esperada.

### Resultado: Curso “Como Evitar Processos na Odontologia” - Palestrante: Prof. Dr. Ricardo Henrique Alves da Silv

**Ação:**

Como Evitar Processos na Odontologia

**Setor Responsável:**

Comissão Científica

**Resultado:**

Parcialmente atingido

**Valor Planejado:**

0,00

**Valor Executado:**

0,00

**Descrição:**

O evento foi realizado mas a adesão dos profissionais ficou aquém das expectativas.

### Resultado: Curso Atualização Clínica no Município de Estância

**Ação:**

Levar o processo de atualização técnico-científico para os profissionais que trabalham ou



residem na região e suas proximidades

**Setor Responsável:**

Comissão Científica/Secretaria

**Resultado:**

Não atingido

**Valor Planejado:**

0,00

**Valor Executado:**

0,00

**Descrição:**

O evento não foi realizado por dificuldade logística e disponibilidade de espaço físico

### Resultado: Curso para Auxiliares em Prótese Dentária e Técnicos em Prótese Dentária

**Ação:**

Resultados Previsíveis na Prótese Laboratorial

**Setor Responsável:**

Comissão Científica/Administração

**Resultado:**

Totalmente atingido

**Valor Planejado:**

0,00

**Valor Executado:**

0,00

**Descrição:**

O evento foi realizado com êxito, havendo a participação dos profissionais dentro da quantidade esperada.

### Resultado: Curso sobre Normas Sanitárias e Esclarecimentos Jurídicos.

**Ação:**

Normas Sanitárias e Esclarecimentos Jurídicos.

**Setor Responsável:**

Comissão Científica

**Resultado:**

Parcialmente atingido

**Valor Planejado:**

0,00

**Valor Executado:**

0,00

**Descrição:**

O evento foi voltado para os profissionais recém formados e foi realizado com êxito.

### Resultado: Elaboração do Relatório de Gestão.

**Ação:**

Apresentar a classe todos os projetos e ações realizadas pela atual gestão

**Setor Responsável:**

Administrativo/Contábil

**Resultado:**

Totalmente atingido

**Valor Planejado:**

0,00

**Valor Executado:**

0,00

**Descrição:**

O evento foi realizado de forma satisfatória, respeitando o que determina o Regimento interno.

**Resultado: Eleições CRO-SE biênio 2015/2017.****Ação:**

Eleição para renovação do Plenário deste Conselho.

**Setor Responsável:**

Comissão Eleitoral/Secretaria

**Resultado:**

Totalmente atingido

**Valor Planejado:**

0,00

**Valor Executado:**

0,00

**Descrição:**

A eleição ocorreu dentro do esperado, sem nenhuma intercorrência.

**Resultado: Forró do CRO-SE.****Ação:**

Proporcionar um momento de descontração e diversão entre os profissionais da Odontologia, favorecendo a unidade da classe.

**Setor Responsável:**

Administrativo/Secretaria

**Resultado:**

Totalmente atingido

**Valor Planejado:**

0,00

**Valor Executado:**

0,00

**Descrição:**

O evento foi realizado de forma satisfatória.

**Resultado: I Capacitação para Auxiliares em Saúde Bucal e Técnicos em Saúde Bucal.****Ação:**

I Capacitação para ASBs e TSBs.

**Setor Responsável:**

Administrativo/Comissão Científica

**Resultado:**

Totalmente atingido

**Valor Planejado:**

0,00

**Valor Executado:**

0,00

**Descrição:**

O evento superou as expectativas, havendo a necessidade de ser aberta uma segunda turma, devido à grande procura por parte dos profissionais.

## Resultado: I Curso de Atualização em Clínica Odontológica no Município Itabaiana.

### Ação:

Levar conhecimentos técnico-científico para os profissionais que trabalham ou residem na região e suas proximidades.

### Setor Responsável:

Comissão Científica/Administrativo

### Resultado:

Não atingido

### Valor Planejado:

0,00

### Valor Executado:

0,00

### Descrição:

O evento não foi realizado por dificuldades logísticas e disponibilidade de espaço físico

## Resultado: I Curso de Atualização no Município de Lagarto - SE.

### Ação:

Levar conhecimentos técnico-científico para os profissionais que trabalham ou residem na região e suas proximidades;

### Setor Responsável:

Comissão Científica/Secretaria

### Resultado:

Totalmente atingido

### Valor Planejado:

0,00

### Valor Executado:

0,00

### Descrição:

O evento foi realizado com êxito, atingindo a média esperada para a região.

## Resultado: I Jornada de Dentística.

### Ação:

Oferecer aos profissionais atualizações na área da especialidade.

### Setor Responsável:

Comissão Científica/Secretaria

### Resultado:

Não atingido

### Valor Planejado:

0,00

### Valor Executado:

0,00

### Descrição:

O evento foi cancelado.

## Resultado: I Jornada de Endodontia

### Ação:

Oferecer aos profissionais atualizações na área da especialidade

### Setor Responsável:

### Resultado:

Comissão Científica/Secretaria	Totalmente atingido
<b>Valor Planejado:</b> 0,00	<b>Valor Executado:</b> 0,00
<b>Descrição:</b> Houve uma boa procura por parte dos profissionais e o evento foi realizado com êxito	

<b>Resultado: I Torneio de Tênis de Mesa do CROSE</b>	
<b>Ação:</b> Torneio de Tênis de Mesa do CROSE	
<b>Setor Responsável:</b> Administração	<b>Resultado:</b> Totalmente atingido
<b>Valor Planejado:</b> 0,00	<b>Valor Executado:</b> 0,00
<b>Descrição:</b> No intuito de promover por meio do desporto o fortalecimento e a integração da classe, tivemos um resultado satisfatório por ter sido o I torneio de tenis realizado pelo Conselho.	

<b>Resultado: II Simpósio de Saúde Bucal Coletiva.</b>	
<b>Ação:</b> Agregar conhecimentos e integração dos profissionais da saúde bucal para fortalecer o trabalho em equipe e o atendimento humanizado.	
<b>Setor Responsável:</b> Comissão de Saúde Pública	<b>Resultado:</b> Não atingido
<b>Valor Planejado:</b> 0,00	<b>Valor Executado:</b> 0,00
<b>Descrição:</b> Em virtude do grande número de atividades realizadas durante o exercício de 2014, não houve a possibilidade do evento ser realizado em tempo hábil.	

<b>Resultado: Informativo do CRO-SE.</b>	
<b>Ação:</b> Divulgar de forma transparente as principais ações realizadas pelo CRO-SE.	
<b>Setor Responsável:</b> Comissão de Comunicação	<b>Resultado:</b> Totalmente atingido
<b>Valor Planejado:</b> 0,00	<b>Valor Executado:</b> 0,00
<b>Descrição:</b>	

O informativa foi enviado para todos os profissionais e entidades de interesse da Odontologia atingindo o resultado esperado

### Resultado: Inscrições de Profissionais Efetuadas durante o exercício

**Ação:**

Inscrições de Profissionais

**Setor Responsável:**

Registro/Secretaria

**Resultado:**

Totalmente atingido

**Valor Planejado:**

0,00

**Valor Executado:**

0,00

**Descrição:**

Os resultados foram alcançados com êxito. Não houve intercorrências nas inscrições requisitadas pelos profissionais.

### Resultado: Intensificar e fortalecer as fiscalizações.

**Ação:**

Orientar e disciplinar os profissionais de acordo com as normas vigentes e preceitos éticos;

**Setor Responsável:**

Comissão de Fiscalização

**Resultado:**

Totalmente atingido

**Valor Planejado:**

0,00

**Valor Executado:**

0,00

**Descrição:**

Houve êxito nas fiscalizações planejadas para 2014, as quais contemplaram a maioria dos municípios sergipanos, incluindo estabelecimentos públicos e privados. A maioria dos estabelecimentos que apresentaram problemas atenderam às sugestões propostas pelo CROSE dentro do prazo estipulado.

### Resultado: IV Campeonato de Futebol.

**Ação:**

Congregar a classe Odontológica por meio da prática do esporte, admitindo-o como fator de fortalecimento da saúde e da integração.

**Setor Responsável:**

Comissão Organizado: Cirurgiões-dentistas Anderson Lessa Siqueira, Erickson Palma Silva e o funcionário Bryner Menezes da Silva.

**Resultado:**

Totalmente atingido

**Valor Planejado:**

0,00

**Valor Executado:**

0,00

**Descrição:**

Esta ação atingiu todas expectativas, pois conseguiu reunir profissionais e funcionários

vinculados a entidades odontológicas, além de amigos e familiares que foram prestigiar o evento.

### Resultado: Palestra sobre Como se defender de Processos Éticos e Judiciais?

**Ação:**

Como se defender de Processos Éticos e Judiciais.04h

**Setor Responsável:**

Comissão Científica/Administração

**Resultado:**

Parcialmente atingido

**Valor Planejado:**

0,00

**Valor Executado:**

0,00

**Descrição:**

Apesar de o tema ser de fundamental importância para os profissionais, houve pouca adesão à palestra, pois o número de participantes ficou aquém do esperado.

### Resultado: Palestra com Dr<sup>a</sup> Juliana Ribeiro Lopes recepcionando os alunos do curso TSB da UNIT/PRONATEC.

**Ação:**

Palestra com Dr<sup>a</sup> Juliana Ribeiro Lopes recepcionando os alunos do curso TSB da UNIT/PRONATEC.

**Setor Responsável:**

Administrativo

**Resultado:**

Totalmente atingido

**Valor Planejado:**

0,00

**Valor Executado:**

0,00

**Descrição:**

A ação foi realizada com êxito. Os alunos do curso de técnicos em saúde bucal adquiriram um rico conhecimento com relação ao Código de Ética Odontológica e puderam se familiarizar com as instalações do Conselho.

### Resultado: Palestra sobre Patologias Hematológicas: O que devemos saber?

**Ação:**

Patologias Hematológicas: O que devemos saber

**Setor Responsável:**

Comissão Científica

**Resultado:**

Parcialmente atingido

**Valor Planejado:**

0,00

**Valor Executado:**

0,00

**Descrição:**

O evento contou com o número pouco expressivo de participantes.

## Resultado: Participação em Eventos da Classe e de Outras Categorias

### Ação:

Participação em Eventos da Classe e de Outras Categorias

### Setor Responsável:

Diretoria/Administração

### Resultado:

Totalmente atingido

### Valor Planejado:

0,00

### Valor Executado:

0,00

### Descrição:

O CRO-SE procurou atender a todas as solicitações de representatividade em eventos que beneficiem a Odontologia e a Sociedade.

## Resultado: Projeto Sorrindo no Parque.

### Ação:

Promover uma manhã de aprendizado e diversão com os alunos do ensino fundamental de escola pública com faixa etária de 06 e 07 anos de idade;

### Setor Responsável:

Administração/Secretaria

### Resultado:

Totalmente atingido

### Valor Planejado:

0,00

### Valor Executado:

0,00

### Descrição:

O evento atingiu seu objetivo social, pois conseguiu reunir em um só momento conhecimento com relação à higiene bucal, associada a uma atividade de lazer.

## Resultado: Realização do Auto de Natal.

### Ação:

Realização do Auto de Natal.

### Setor Responsável:

Administrativo

### Resultado:

Não atingido

### Valor Planejado:

0,00

### Valor Executado:

0,00

### Descrição:

O evento não foi realizado.

## Resultado: Reunião com os Responsáveis Técnicos e Coordenadores de Saúde Bucal.

### Ação:

Reunião com os Responsáveis Técnicos e Coordenadores de Saúde Bucal.

### Setor Responsável:

### Resultado:

Diretoria	Parcialmente atingido
<b>Valor Planejado:</b> 0,00	<b>Valor Executado:</b> 0,00
<b>Descrição:</b> Apesar da importancia dos temas abordados, não houve a adesão de todos os municípios convocados.	

### Resultado: Solenidade para Entrega das Carteiras (Recém Formados)

<b>Ação:</b> Solenidades de entrega das carteiras.	
<b>Setor Responsável:</b> Comissão Acadêmica e Recém Formados	<b>Resultado:</b> Totalmente atingido
<b>Valor Planejado:</b> 0,00	<b>Valor Executado:</b> 0,00
<b>Descrição:</b> O evento atingiu seu objetivo que é entregar as carteiras profissionais e dar boas vindas aos recém – formados em Odontologia da Universidade Federal de Sergipe e da Universidade Tiradentes.	

### Resultado: Treinamento de Fiscalização no CRO-CE.

<b>Ação:</b> Treinamento de Fiscalização no CRO-CE	
<b>Setor Responsável:</b> Comissão de Fiscalização	<b>Resultado:</b> Totalmente atingido
<b>Valor Planejado:</b> 0,00	<b>Valor Executado:</b> 0,00
<b>Descrição:</b> O resultado foi alcançado. É de fundamental importância manter um intercâmbio entre os Conselhos e adquirir conhecimentos na área de Fiscalização	

### Resultado: Treinamento do Procurador Jurídico deste CRO-SE (Dr. Saulo Lima) com o PROJUR do CRO-PE.

<b>Ação:</b> Treinamento do Procurador Jurídico	
<b>Setor Responsável:</b> Diretoria	<b>Resultado:</b> Totalmente atingido
<b>Valor Planejado:</b> 0,00	<b>Valor Executado:</b> 0,00



**Descrição:**

O intercambio foi de fundamental importancia para que o procurador jurídico do CRO-SE pudesse adquirir novos conhecimentos e adequa-los à nossa realidade.

**Resultado: Treinamento do Sistema Corporativo CFO/CRO's****Ação:**

Treinamento do Sistema Corporativo CFO/CRO's para os funcionários

**Setor Responsável:**

Secretaria

**Resultado:**

Totalmente atingido

**Valor Planejado:**

0,00

**Valor Executado:**

0,00

**Descrição:**

O evento foi concluído com êxito pois serviu para atualizar o conhecimento dos funcionários para o melhor desempenho de suas funções.

**Resultado: V Semana de Prevenção do Câncer de Boca.****Ação:**

Semana de Prevenção do Câncer de Boca

**Setor Responsável:**

Administração CRO-SE/Prefeitura

**Resultado:**

Totalmente atingido

**Valor Planejado:**

0,00

**Valor Executado:**

0,00

**Descrição:**

O evento contou com a parceria da Prefeitura Municipal de Aracaju e atingiu todas as expectativas.

**Resultado: XI Curso de Atualização em Clínica Odontológica.****Ação:**

XI Curso de Atualização em Clínica Odontológica.

**Setor Responsável:**

Comissão de Ensino/Científica

**Resultado:**

Totalmente atingido

**Valor Planejado:**

0,00

**Valor Executado:**

0,00

**Descrição:**

O evento atendeu às expectativas dos participantes, visto que foram abordados, durante todo o ano, diversos temas de fundamental importância para a atuação na clinica odontológica.

## 2.4 Indicadores - Indicadores utilizados pela entidade para monitorar e avaliar a gestão, acompanhar o alcance das metas, identificar os avanços e as melhorias na qualidade dos serviços prestados, identificar necessidade de correções e de mudanças de rumos, etc.

MACRO-OBJETIVO OBJETIVO	META
<b>Indicador:</b> Indicador Estratégico de Fiscalização Profissional	
<b>Ação:</b> Orientar e disciplinar os profissionais de acordo com as normas vigentes e preceitos éticos; - Setor responsável: Comissão de Fiscalização	
<b>Unidade de Medida:</b> Percentual	<b>Periodicidade de Atualização:</b> Anual
<b>Resultado:</b> Totalmente atingido	
<b>Descrição:</b> Os indicadores utilizados pela Entidade para monitorar e avaliar a resolutividade das fiscalizações são realizados através de planilhas e elaboração de relatórios técnicos e fotográficos, os quais possibilitam a comparação das ações realizadas no exercício anterior com as ações realizadas atualmente, e seus respectivos avanços. A planilha permite acompanhar o alcance das metas, dentre elas a regularização dos preceitos estabelecidos no Código de Ética Odontológica, na Lei 6.710 de 1979; Lei 11.889 de 2008 e a Lei 5.081 de 1966, além da incessante exigência de melhorias na qualidade dos serviços ofertados perante a sociedade no âmbito da Odontologia.	
<b>Tipo de Indicador:</b> Eficácia	
<b>Valor Planejado:</b> 0,00	
<b>Análise Crítica:</b> ?	

## 3 - Estrutura de governança e de autocontrole da gestão

### 3.1 Estrutura de governança da entidade

PRESIDENTE: Anderson Lessa Siqueira – CRO-SE-996

SECRETÁRIA: Anna Tereza de Andrade Lima Carvalho – CRO-SE-998

TESOUREIRO: Harildo Deda Gonçalves – CRO-SE-977

#### PLENÁRIO:

##### CONSELHEIROS EFETIVOS

Anderson Lessa Siqueira -CRO-SE-996

Anna Tereza de Andrade Lima Carvalho -CRO-SE-998

Endenson Brito Teles-CRO-SE-1523

Harildo Deda Gonçalves-CRO -SE-977

Mirian Passos Brandão- CRO-SE-1051

##### CONSELHEIROS SUPLENTES

Carla Regina Barbosa Barros-CRO-SE-1072

Erickson Palma Silva-CRO-SE-922

Mary Luciana Almeida Santana- CRO-SE-916

Raimundo Lima Vieira Filho-CRO-SE-1542

Valéria Mota Quintela-CRO-SE-1005

#### COMISSÕES:

##### 01 - COMISSÃO DE TOMADA DE CONTAS

PRESIDENTE: Erickson Palma Silva-CRO-SE-922

MEMBRO: Valéria Mota Quintela-CRO-SE-1005

MEMBRO: Endenson Brito Teles-CRO-SE-1523

##### 02 - COMISSÃO DE ÉTICA

PRESIDENTE: Mirian Passos Brandão - CRO-SE - 1051

MEMBRO: Carla Regina Barbosa Barros - CRO-SE - 1072

MEMBRO: Mary Luciana Almeida Santana – CRO - SE-916

MEMBRO: Harildo Deda Gonçalves - CRO –SE - 977

MEMBRO: Endenson Brito Teles – CRO - SE-1523

##### 03 - COMISSÃO DE FISCALIZAÇÃO - Portarias N° 38 e N° 21

Presidente: Carla Regina Barbosa Barros - CRO-SE-1072,

Membros: Valéria Mota Quintela CRO-SE-1005,

Harildo Deda Gonçalves – CRO -SE-977,

Erickson Palma Silva – CRO-SE-922,

Raimundo Lima Vieira Filho – CRO-SE-1542,  
Camile Valeriano Damascena – CRO-SE-1443,  
Anderson Lessa Siqueira - CRO-SE-996,  
Mirian Passos Brandão- CRO-SE-1051,  
Juliana Ribeiro Lopes – CRO-SE-1636 e  
Luis Renato Paranhos – CRO-SE-2303.

04 - COMISSÃO ESPECIAL CONSULTIVA – Portaria N° 25:

Presidente: Endenson Brito Teles – CRO-SE-1523,  
Membros: Mirian Passos Brandão – CRO-SE-1051,  
Carla Regina Barbosa Barros – CRO-SE-1072,  
Valéria Mota Quintela – CRO-SE-1005,  
Raimundo Lima Vieira Filho - CRO-SE-1542,  
Mary Luciana Almeida Santana- CRO-SE-916 e,  
Erickson Palma Silva - CRO-SE-922.

05- COMISSÃO DAS PROFISSÕES DE TÉCNICOS E AUXILIARES DA ODONTOLÓGICA  
Portarias N° 33 e 28.

Presidente: Mirian Passos Brandão - CRO-SE-1051,  
Membros: Endenson Brito Teles-CRO-SE-1523,  
Flavia Regina Cabral Feitosa-CRO-SE-1242,  
Lilian Trindade Gois Aguiar - CRO-SE 1130,  
Karla Cristina Coutinho Martorelli Teles – ASB-SE n° 527,  
Natalício Souza Teles – TSB-SE n° 58 e  
José Daniel Vieira de Macedo – TPD-SE 58.

06 - COMISSÃO DE ENTIDADES PRESTADORAS DE ASSISTÊNCIA ODONTOLÓGICA  
(PLANOS, CLÍNICAS E HOSPITAIS), CONVÊNIOS E CREDENCIAMENTOS – Portaria N° 22:

Presidente: Harildo Deda Gonçalves-CRO-SE-977,  
Membros: Erickson Palma Silva - CRO-SE-922,  
Lilia Sousa dos Reis-CRO-SE-1740,  
Eline Mabel Barros de Moura-CRO-SE-238,  
Raquel Moreira Ramos – CRO-SE – 1550,  
Candido Leite Teles – CRO-SE-1589 e,  
Ana Beatriz Figueiredo Freitas CRO-SE- 1061.

07 - COMISSÃO DOS MUNICÍPIOS – Portaria N° 23:

Presidente: Valéria Mota Quintela – CRO-SE-1005,  
Membros: Anderson Lessa Siqueira – CRO-SE-996,  
Harildo Deda Gonçalves – CRO-SE-977 e,  
Raimundo Lima Vieira Filho-CRO-SE-1542;  
Representantes de cada Regional do estado aproveitando as regiões de saúde já existentes:

Rosacy Alves Silva – CRO-SE-1341 - Canindé do São Francisco - SE,  
Paulo Henrique Gomes da Silva CRO-SE-1056 – Estancia - SE,  
Sergio Correia dos Santos – CRO – SE-1052 – Itabaiana – SE,  
Francisco Sergio de Menezes – CRO-SE-1038 – Itabaianinha - SE,  
Idiana Maria do Nascimento Costa – CRO-SE-1099 – Lagarto - SE e,  
Candido Leite Teles – CRO – SE 1589 – Propriá - SE.

08 - COMISSÃO DE COMUNICAÇÃO – Portaria Nº 26:

Presidente: Anna Tereza de Andrade Lima Carvalho – CRO-SE-998,  
Membros: Valéria Mota Quintela – CRO-SE nº. 1005,  
Lilia Sousa dos Reis – CRO-SE-1740,  
Lilian Trindade Gois Aguiar – CRO-SE-1130,  
Raimundo Lima Vieira Filho – CRO-SE-1542 e,  
Laura Maria de Araújo Ferreira Calasans – CRO-SE-1164.

09 - COMISSÃO DE SAÚDE PÚBLICA – Portarias Nº18 e Nº46:

Presidente: Raimundo Lima Vieira Filho - CRO-SE 1542;  
Membros: Mirian Passos Brandão - CRO-SE 1051,  
Carla Regina Barbosa Barros - CRO-SE 1072,  
Valéria Mota Quintela – CRO – SE 1005,  
Candido Leite Teles – CRO-SE 1589,  
Flavia Regina Cabral Feitosa - CRO-SE 1242,  
Izabel Cristina Coelho Leite – CRO-SE 974 e  
Carla Vânia de Oliveira Figueiredo – CRO-SE 1371.

10 - COMISSÃO DE ENSINO/CIENTÍFICA – Portarias Nº37 e Nº20

Presidente: Jakellyny Gomes Tavares – CRO-SE Nº 1251,  
Membros: Mary Luciana A. Santana CRO-SE Nº 916,  
Anna Tereza de Andrade Lima Carvaho – CRO-SE Nº 998,  
Lilian Trindade Góis Aguiar – CRO-SE Nº1130,  
Laura Maria de Araujo Ferreira Calasans – CRO-SE Nº 1164,  
Camile Valeriano Damascena – CRO-SE Nº 1443,  
Lilia Sousa dos Reis – CRO-SE Nº 1740,  
Flávia Regina Cabral Feitosa – CRO-SE Nº 1242 e  
Clara Elci Barbosa Barros – CRO-SE Nº 704.

11 - COMISSÃO ACADÊMICA E RECÉM-FORMADOS – Portaria Nº 27:

Presidente: Valéria Mota Quintela – CRO-SE-1005,  
Membros: Raimundo Lima Vieira Filho – CRO-SE nº1542,  
Anderson Lessa Siqueira – CRO-SE-996,  
Harildo Deda Gonçalves – CRO-SE-977 e,  
Jose Mirabeau de Oliveira Ramos – CRO-SE-144.

12 - COMISSÃO ESTADUAL DE CONVÊNIOS E CREDENCIAMENTOS – Portaria Nº 30:

Presidente: Harildo Deda Gonçalves – CRO-SE,  
Secretária: Dayse Silveira dos Anjos – SINODONTO-SE,  
Membros: Johndiel Guedes de Souza – ABO-SE e,  
Carlos Alexander de Andrade – ABCD-SE.

13 - COMISSÃO DE ODONTOLOGIA HOSPITALAR – Portaria Nº 31:

Presidente: Erickson Palma Silva – CRO-SE-922,  
Membros: Valéria Mota Quintela – CRO-SE-1005,  
Paulo Nand Kumar – CRO-1073 e  
Cristiano Gaujac – CRO-1532.

14 – COMISSÃO DE LEGISLAÇÃO/JURÍDICA/ÉTICA – Portaria Nº 24

Presidente: Mirian Passos Brandão – CRO-SE-1051,  
Membros: Carla Regina Barbosa Barros – CRO-SE-1072,  
Mary Luciana Almeida Santana – CRO-SE-916,  
Harildo Deda Gonçalves – CRO-SE-977 e  
Endenson Brito Teles – CRO-SE-1523.

15 – COMISSÃO DE HONRA AO MÉRITO ODONTOLÓGICO – Portaria Nº 49:

Presidente: Endenson Brito Teles – CRO-SE 1523,  
Membros: Carla Regina Barbosa Barros – CRO-SE 1072,  
Valéria Mota Quintela – CRO-SE 1005,  
Erickson Palma Silva – CRO-SE 922 e  
Mirian Passos Brandão – CRO-SE 1051.

## 3.2 Auditoria

---

### Descrição do processo de escolha do dirigente da unidade:

O dirigentes da controle interno são escolhidos através de reunião plenária, e compõem a comissão de Tomada de Contas.

### Posicionamento na estrutura da entidade:

Em parceria com a Comissão, a entidade viabiliza todo o processo de controle, dando acesso aos membros da comissão a realizares os trabalhos de auditoria de forma plena e segura.

### Sistemática de monitoramento dos resultados decorrentes dos trabalhos da auditoria interna:

As reuniões ocorrem periodicamente, sendo avaliados de forma trimestral.

## Redesenhos da estrutura organizacional da unidade de auditoria e ganhos operacionais deles decorrentes:

Os ganhos operacionais adquiridos no período foi a redução de custos e a garantia de integridade e veracidade dos processos administrativos e financeiros. Todos os processos executados no período estão de acordo com as Normas Contábeis de Setor Público.

### 3.3 Informações sobre a estrutura e as atividades do sistema de correição

#### Descrição da execução das atividades de correição, principais eventos apurados e as providências adotadas:

Durante o exercício de 2014 não ocorreu nenhuma irregularidade no âmbito dos macroprocessos finalísticos, sendo desnecessário atividades de correição.

### 3.4 Dirigentes e membros de conselhos

ANDERSON LESSA SIQUEIRA	
CPF	532.162.295-72
Registro profissional	CRO-SE-CD-996
Data inicial do mandato	18/03/2013
Data final do mandato	16/03/2015
Data do ato de designação	18/03/2013
Ato de designação	ATA Nº 595 E TERMO DE POSSE
Entidade que representa	CONSELHO REGIONAL DE ODONTOLOGIA DE SERGIPE
Cargo	PRESIDENTE

HARILDO DEDA GONÇALVES	
CPF	588.641.215-87
Registro profissional	CRO-SE-CD-977
Data inicial do mandato	18/03/2013
Data final do mandato	16/03/2015
Data do ato de designação	18/03/2013
Ato de designação	ATA Nº 595 E TERMO DE POSSE
Entidade que representa	CONSELHO REGIONAL DE ODONTOLOGIA DE SERGIPE
Cargo	TESOUREIRO

ANNA TEREZA DE ANDRADE LIMA CARVALHO	
CPF	533.393.395-20

<b>Registro profissional</b>	CRO-SE-CD-998
<b>Data inicial do mandato</b>	18/03/2013
<b>Data final do mandato</b>	16/03/2015
<b>Data do ato de designação</b>	18/03/2013
<b>Ato de designação</b>	ATA Nº 595 E TERMO DE POSSE
<b>Entidade que representa</b>	CONSELHO REGIONAL DE ODONTOLOGIA DE SERGIPE
<b>Cargo</b>	SECRETÁRIO

#### ENDENSON BRITO TELES

<b>CPF</b>	931.802.925-04
<b>Registro profissional</b>	CRO-SE-CD-1523
<b>Data inicial do mandato</b>	18/03/2013
<b>Data final do mandato</b>	16/03/2015
<b>Data do ato de designação</b>	18/03/2013
<b>Ato de designação</b>	ATA Nº 595 E TERMO DE POSSE
<b>Entidade que representa</b>	CONSELHO REGIONAL DE ODONTOLOGIA DE SERGIPE
<b>Cargo</b>	CONSELHEIRO EFETIVO

#### MIRIAN PASSOS BRANDÃO

<b>CPF</b>	573.091.166-15
<b>Registro profissional</b>	CRO-SE-CD-1051
<b>Data inicial do mandato</b>	18/03/2013
<b>Data final do mandato</b>	16/03/2015
<b>Data do ato de designação</b>	18/03/2013
<b>Ato de designação</b>	ATA Nº 595 E TERMO DE POSSE
<b>Entidade que representa</b>	CONSELHO REGIONAL DE ODONTOLOGIA DE SERGIPE
<b>Cargo</b>	CONSELHEIRO EFETIVO

#### CARLA REGINA BARBOSA BARROS

<b>CPF</b>	882.910.225-34
<b>Registro profissional</b>	CRO-SE-CD-1072
<b>Data inicial do mandato</b>	18/03/2013
<b>Data final do mandato</b>	16/03/2015
<b>Data do ato de designação</b>	18/03/2013
<b>Ato de designação</b>	



	ATA Nº 595 E TERMO DE POSSE
<b>Entidade que representa</b>	CONSELHO REGIONAL DE ODONTOLOGIA DE SERGIPE
<b>Cargo</b>	CONSELHEIRO SUPLENTE

#### ERICKSON PALMA SILVA

<b>CPF</b>	654.651.805-87
<b>Registro profissional</b>	CRO-SE-CD-922
<b>Data inicial do mandato</b>	18/03/2013
<b>Data final do mandato</b>	16/03/2015
<b>Data do ato de designação</b>	18/03/2013
<b>Ato de designação</b>	ATA Nº 595 E TERMO DE POSSE
<b>Entidade que representa</b>	CONSELHO REGIONAL DE ODONTOLOGIA DE SERGIPE
<b>Cargo</b>	CONSELHEIRO SUPLENTE

#### MARY LUCIANA ALMEIDA SANTANA

<b>CPF</b>	662.658.435-91
<b>Registro profissional</b>	CRO-SE-CD-916
<b>Data inicial do mandato</b>	18/03/2013
<b>Data final do mandato</b>	16/03/2015
<b>Data do ato de designação</b>	18/03/2013
<b>Ato de designação</b>	ATA Nº 595 E TERMO DE POSSE
<b>Entidade que representa</b>	CONSELHO REGIONAL DE ODONTOLOGIA DE SERGIPE
<b>Cargo</b>	CONSELHEIRO SUPLENTE

#### RAIMUNDO LIMA VIEIRA FILHO

<b>CPF</b>	003.262.135-38
<b>Registro profissional</b>	CRO-SE-CD-1542
<b>Data inicial do mandato</b>	18/03/2013
<b>Data final do mandato</b>	16/03/2015
<b>Data do ato de designação</b>	18/03/2013
<b>Ato de designação</b>	ATA Nº 595 E TERMO DE POSSE
<b>Entidade que representa</b>	CONSELHO REGIONAL DE ODONTOLOGIA DE SERGIPE
<b>Cargo</b>	CONSELHEIRO SUPLENTE

**VALERIA MOTA QUINTELA**

CPF	653.846.285-53
Registro profissional	CRO-SE-CD-1005
Data inicial do mandato	18/03/2013
Data final do mandato	16/03/2015
Data do ato de designação	18/03/2013
Ato de designação	ATA Nº 595 E TERMO DE POSSE
Entidade que representa	CONSELHO REGIONAL DE ODONTOLOGIA DE SERGIPE
Cargo	CONSELHEIRO SUPLENTE

### **3.5 Remuneração paga aos administradores, membros da diretoria e Conselho**

---

Nenhum dirigente recebe remuneração.

## 4 - Informações sobre a gestão

### 4.1 Demonstração da receita

#### Descrição dos repasses de receita (método e percentuais)

Durante o exercício de 2014 foram arrecadados em despesas correntes o total de R\$ 956.575,46 (novecentos e cinquenta e seis mil, quinhentos e setenta e cinco reais e quarenta e seis centavos), sendo 83% do valor proposto por este Conselho no período citado. Desse valor foi feito o repasse para o Conselho Federal de R\$ 261.891,52 (duzentos e sessenta e um mil, oitocentos e noventa e um reais, e cinquenta e dois centavos), referente a 1/3 da Cota parte sobre verbas incidentes.

#### Análise crítica

Em comparação ao exercício de 2013, tivemos um acréscimo de 5% no total arrecadado, o que mostra que as ações de cobrança têm surtido efeitos positivos. Em contrapartida também vale ressaltar os investimentos de reservas em contas com maior rentabilidade.

Conta contábil	Orçado (dotações + reformulações + transposições até 31/12)	Receita Bruta (total das receitas efetivas)	Diferença (Orçado - Arrecadado)
6.2.1.2 - 6.2.1.2 - RECEITA REALIZADA	1.139.097,33	956.575,46	182.521,87
6.2.1.2.1 - 6.2.1.2.1 - RECEITA CORRENTE	1.139.097,33	956.575,46	182.521,87
6.2.1.2.1.02 - 6.2.1.2.1.02 - RECEITAS DE CONTRIBUICOES	730.766,04	667.309,02	63.457,02
6.2.1.2.1.02.01 - 6.2.1.2.1.02.01 - ANUIDADES	730.766,04	667.309,02	63.457,02
6.2.1.2.1.02.01.01 - 6.2.1.2.1.02.01.01 - Pessoa Física	675.901,22	608.477,73	67.423,49
6.2.1.2.1.02.01.02 - 6.2.1.2.1.02.01.02 - Pessoa Jurídica	54.864,82	58.831,29	-3.966,47
6.2.1.2.1.04 - 6.2.1.2.1.04 - RECEITA PATRIMONIAL	0,00	672,07	-672,07
6.2.1.2.1.04.02 - 6.2.1.2.1.04.02 - RECEITAS DE VALORES MOBILIÁRIOS	0,00	672,07	-672,07
6.2.1.2.1.04.02.01 - 6.2.1.2.1.04.02.01 - Dividendos Recebidos	0,00	672,07	-672,07

6.2.1.2.1.05 - 6.2.1.2.1.05 - RECEITA DE SERVICOS	47.803,21	69.349,29	-21.546,08
6.2.1.2.1.05.01 - 6.2.1.2.1.05.01 - EMOLUMENTOS COM INSCRIÇÕES	26.186,49	31.521,22	-5.334,73
6.2.1.2.1.05.01.01 - 6.2.1.2.1.05.01.01 - Pessoa Física	14.851,23	22.234,44	-7.383,21
6.2.1.2.1.05.01.02 - 6.2.1.2.1.05.01.02 - Pessoa Jurídica	11.335,26	9.286,78	2.048,48
6.2.1.2.1.05.02 - 6.2.1.2.1.05.02 - EMOLUMENTOS COM EXPEDIÇÕES DE CARTEIRAS	7.373,72	9.558,23	-2.184,51
6.2.1.2.1.05.02.01 - 6.2.1.2.1.05.02.01 - Pessoa Física	7.373,72	9.558,23	-2.184,51
6.2.1.2.1.05.04 - 6.2.1.2.1.05.04 - RECEITAS DIVERSAS DE SERVIÇOS	14.243,00	28.269,84	-14.026,84
6.2.1.2.1.05.04.01 - 6.2.1.2.1.05.04.01 - Serviços de Listagem	1.000,00	0,00	1.000,00
6.2.1.2.1.05.04.03 - 6.2.1.2.1.05.04.03 - Taxa de Credenciamento de Curso de Especialização	2.744,00	0,00	2.744,00
6.2.1.2.1.05.04.05 - 6.2.1.2.1.05.04.05 - Taxa de 1º Via de Certificado - Pessoa Jurídica	0,00	226,29	-226,29
6.2.1.2.1.05.04.07 - 6.2.1.2.1.05.04.07 - Multa Eleitoral	0,00	448,62	-448,62
6.2.1.2.1.05.04.09 - 6.2.1.2.1.05.04.09 - Taxa de 2º Via de Certificado - Pessoa Jurídica	687,00	0,00	687,00
6.2.1.2.1.05.04.11 - 6.2.1.2.1.05.04.11 - Taxa de Registro/Inscrição de Habilitação	212,00	0,00	212,00
6.2.1.2.1.05.04.12 - 6.2.1.2.1.05.04.12 - Outras Receitas de Serviços	9.600,00	27.594,93	-17.994,93
6.2.1.2.1.06 - 6.2.1.2.1.06 - FINANCEIRAS	27.000,00	37.374,20	-10.374,20
6.2.1.2.1.06.02 - 6.2.1.2.1.06.02 - MULTAS E JUROS DE MORA SOBRE ANUIDADES	5.100,00	9.347,57	-4.247,57
6.2.1.2.1.06.02.01 - 6.2.1.2.1.06.02.01 - Pessoa Física	4.600,00	8.737,91	-4.137,91
6.2.1.2.1.06.02.02 - 6.2.1.2.1.06.02.02 - Pessoa Jurídica	500,00	609,66	-109,66
6.2.1.2.1.06.05 - 6.2.1.2.1.06.05 - ATUALIZAÇÃO MONETÁRIA	3.800,00	0,00	3.800,00
6.2.1.2.1.06.05.01 - 6.2.1.2.1.06.05.01 - ATUALIZAÇÃO	3.800,00	0,00	3.800,00

MONETÁRIA SOBRE ANUIDADES			
6.2.1.2.1.06.05.01.001 - 6.2.1.2.1.06.05.01.001 - Pessoa Física	3.500,00	0,00	3.500,00
6.2.1.2.1.06.05.01.002 - 6.2.1.2.1.06.05.01.002 - Pessoa Jurídica	300,00	0,00	300,00
6.2.1.2.1.06.06 - 6.2.1.2.1.06.06 - Rendimentos de contas investimento	18.100,00	28.026,63	-9.926,63
6.2.1.2.1.07 - 6.2.1.2.1.07 - TRANSFERENCIAS CORRENTES	120.000,00	86.550,00	33.450,00
6.2.1.2.1.07.01 - 6.2.1.2.1.07.01 - TRANSFERENCIAS INTRAGOVERNAMENTAIS	120.000,00	86.550,00	33.450,00
6.2.1.2.1.07.01.01 - 6.2.1.2.1.07.01.01 - Contrib ou Auxílios para Desenv das Ativ da Fisc	120.000,00	86.550,00	33.450,00
6.2.1.2.1.08 - 6.2.1.2.1.08 - OUTRAS RECEITAS CORRENTES	0,00	1.570,60	-1.570,60
6.2.1.2.1.08.01 - 6.2.1.2.1.08.01 - RECEITAS NÃO IDENTIFICADAS	0,00	1.570,60	-1.570,60
6.2.1.2.1.08.01.01 - 6.2.1.2.1.08.01.01 - RECEITAS NÃO IDENTIFICADAS	0,00	1.570,60	-1.570,60
6.2.1.2.1.08.01.01.001 - 6.2.1.2.1.08.01.01.001 - RECEITAS NÃO IDENTIFICADAS	0,00	1.570,60	-1.570,60
6.2.1.2.1.09 - 6.2.1.2.1.09 - RECEITA DA DÍVIDA ATIVA	213.528,08	93.750,28	119.777,80
6.2.1.2.1.09.01 - 6.2.1.2.1.09.01 - RECEITA DA DÍVIDA ATIVA TRIBUTÁRIA	178.568,08	73.801,24	104.766,84
6.2.1.2.1.09.01.01 - 6.2.1.2.1.09.01.01 - DIVIDA ATIVA FASE ADMINISTRATIVA	153.058,36	71.032,78	82.025,58
6.2.1.2.1.09.01.01.001 - 6.2.1.2.1.09.01.01.001 - Anuidades	134.261,72	51.594,74	82.666,98
6.2.1.2.1.09.01.01.002 - 6.2.1.2.1.09.01.01.002 - Multas	2.685,23	1.000,64	1.684,59
6.2.1.2.1.09.01.01.003 - 6.2.1.2.1.09.01.01.003 - Juros	16.111,41	18.437,40	-2.325,99
6.2.1.2.1.09.01.02 - 6.2.1.2.1.09.01.02 - DIVIDA ATIVA FASE EXECUTIVA	25.509,72	2.768,46	22.741,26
6.2.1.2.1.09.01.02.001 - 6.2.1.2.1.09.01.02.001 - Anuidades	22.376,95	1.042,00	21.334,95
6.2.1.2.1.09.01.02.002 - 6.2.1.2.1.09.01.02.002 - Multas	447,54	21,22	426,32

6.2.1.2.1.09.01.02.003 - 6.2.1.2.1.09.01.02.003 - Juros	2.685,23	1.703,27	981,96
6.2.1.2.1.09.01.02.004 - 6.2.1.2.1.09.01.02.004 - Correção Monetária sobre Dívida Executiva	0,00	1,97	-1,97
6.2.1.2.1.09.02 - 6.2.1.2.1.09.02 - INDENIZAÇÕES E RESTITUIÇÕES	4.700,00	1.539,22	3.160,78
6.2.1.2.1.09.02.01 - 6.2.1.2.1.09.02.01 - INDENIZAÇÕES E RESTITUIÇÕES	4.700,00	1.539,22	3.160,78
6.2.1.2.1.09.02.01.001 - 6.2.1.2.1.09.02.01.001 - Indenizações	1.200,00	0,00	1.200,00
6.2.1.2.1.09.02.01.002 - 6.2.1.2.1.09.02.01.002 - Restituições	2.500,00	1.539,22	960,78
6.2.1.2.1.09.02.01.003 - 6.2.1.2.1.09.02.01.003 - Carteira custo	1.000,00	0,00	1.000,00
6.2.1.2.1.09.03 - 6.2.1.2.1.09.03 - RECEITAS DIVERSAS	30.260,00	18.409,82	11.850,18
6.2.1.2.1.09.03.01 - 6.2.1.2.1.09.03.01 - Saldo de Exercícios Anteriores	18.740,00	18.409,82	330,18
6.2.1.2.1.09.03.02 - 6.2.1.2.1.09.03.02 - Outras Receitas Diversas	11.520,00	0,00	11.520,00

## 4.2.1 Programação de Despesas Correntes e de Capital

Segue programação das despesas correntes e de Capital programadas em 2014

Conta contábil	Dotação Inicial		Suplementação		Redução		Orçado Final	
	Exercício Anterior	Exercício Atual	Exercício Anterior	Exercício Atual	Exercício Anterior	Exercício Atual	Exercício Anterior	Exercício Atual
6.2.2.1.1 - CRÉDITO DISPONÍVEL DA DESPESA	1.059.947,79	1.139.097,33	106.453,52	63.579,30	106.453,52	63.579,30	1.059.947,79	1.139.097,33
6.2.2.1.1.01 - CRÉDITO DISPONÍVEL DESPESA CORRENTE	1.008.774,28	1.071.597,33	100.453,52	63.579,30	100.453,52	63.579,30	1.008.774,28	1.071.597,33
6.2.2.1.1.01.01 - PESSOAL E	293.236,67	298.661,91	14.973,00	1.703,42	29.156,50	39.010,50	279.053,17	261.354,83

ENCARGOS SOCIAIS								
6.2.2.1.1.01.01.01 - REMUNERAÇÃO PESSOAL	225.566,67	227.999,99	5.000,00	1.351,00	20.024,57	33.908,08	210.542,10	195.442,91
6.2.2.1.1.01.01.02 - ENCARGOS PATRONAIS	67.670,00	70.661,92	9.973,00	352,42	9.131,93	5.102,42	68.511,07	65.911,92
6.2.2.1.1.01.04 - OUTRAS DESPESAS CORRENTES	410.300,00	442.120,05	80.619,57	59.875,88	69.797,02	24.068,80	421.122,55	477.927,13
6.2.2.1.1.01.04.01 - BENEFÍCIOS A PESSOAL	53.000,00	50.000,00	0,00	100,00	13.091,77	9.751,80	39.908,23	40.348,20
6.2.2.1.1.01.04.03 - OUTRAS VR PATRIM. DIMINUT. PESSOAL ENCARGOS	0,00	0,00	36.006,32	11.057,08	0,00	0,00	36.006,32	11.057,08
6.2.2.1.1.01.04.03.001 - INDENIZAÇÕES E RESTITUIÇÕES TRABALHISTAS	0,00	0,00	36.006,32	11.057,08	0,00	0,00	36.006,32	11.057,08
6.2.2.1.1.01.04.04 - USO DE BENS, SERVICOS E CONSUMO DE CAPITAL FIXO	335.300,00	363.120,05	44.613,25	48.218,80	56.705,25	13.817,00	323.208,00	397.521,85
6.2.2.1.1.01.04.04.001 - DIÁRIA CIVIL	37.500,00	43.000,00	8.980,00	24.500,00	2.500,00	0,00	43.980,00	67.500,00
6.2.2.1.1.01.04.04.002 - MATERIAL DE CONSUMO	70.500,00	54.120,05	3.532,25	500,00	7.981,30	1.500,00	66.050,95	53.120,05
6.2.2.1.1.01.04.04.003 - SERVICOS TERCEIROS - PESSOAS FÍSICAS	5.500,00	14.000,00	1.424,00	1.683,00	5.500,00	2.000,00	1.424,00	13.683,00
6.2.2.1.1.01.04.04.003.001 - REMUNERACAO DE SERVICOS PESSOAIS	5.500,00	14.000,00	1.424,00	1.683,00	5.500,00	2.000,00	1.424,00	13.683,00
6.2.2.1.1.01.04.04.004 - SERVIÇOS - PESSOA JURÍDICA	221.800,00	252.000,00	30.677,00	21.535,80	40.723,95	10.317,00	211.753,05	263.218,80
6.2.2.1.1.01.04.05 - PASSAGENS E DESPESAS COM LOCOMOÇÃO	22.000,00	29.000,00	0,00	500,00	0,00	500,00	22.000,00	29.000,00
6.2.2.1.1.01.05 - CONTRIBUIÇÕES	301.737,61	326.815,37	0,00	0,00	0,00	0,00	301.737,61	326.815,37
6.2.2.1.1.01.07 - SERVIÇOS BANCÁRIOS	1.000,00	1.500,00	4.860,95	700,00	0,00	0,00	5.860,95	2.200,00
6.2.2.1.1.01.09 - OBRIGAÇÕES	1.500,00	1.500,00	0,00	0,00	500,00	500,00	1.000,00	1.000,00

TRIBUTÁRIAS CONTRIBUTIVAS								
6.2.2.1.1.01.10 - SENTENÇAS JUDICIAIS	1.000,00	1.000,00	0,00	1.300,00	1.000,00	0,00	0,00	2.300,00
6.2.2.1.1.01.10.01 - Sentenças Judiciais	0,00	1.000,00	0,00	1.300,00	0,00	0,00	0,00	2.300,00
6.2.2.1.1.02 - CRÉDITO DISPONÍVEL DESPESA DE CAPITAL	51.173,51	67.500,00	6.000,00	0,00	6.000,00	0,00	51.173,51	67.500,00
6.2.2.1.1.02.01 - INVESTIMENTOS	49.673,51	66.000,00	6.000,00	0,00	6.000,00	0,00	49.673,51	66.000,00
6.2.2.1.1.02.01.01 - OBRAS E INSTALAÇÕES	0,00	8.000,00	6.000,00	0,00	0,00	0,00	6.000,00	8.000,00
6.2.2.1.1.02.01.03 - EQUIPAMENTOS E MATERIAIS PERMANENTES	49.673,51	58.000,00	0,00	0,00	6.000,00	0,00	43.673,51	58.000,00
6.2.2.1.1.02.03 - AMORTIZAÇÃO DA DÍVIDA	1.500,00	1.500,00	0,00	0,00	0,00	0,00	1.500,00	1.500,00
6.2.2.1.1.02.03.02 - OUTRAS AMORTIZAÇÕES	1.500,00	1.500,00	0,00	0,00	0,00	0,00	1.500,00	1.500,00
<b>TOTAIS:</b>	<b>1.059.947,79</b>	<b>1.139.097,33</b>	<b>106.453,52</b>	<b>63.579,30</b>	<b>106.453,52</b>	<b>63.579,30</b>	<b>1.059.947,79</b>	<b>1.139.097,33</b>

## 4.2.2 Execução das despesas por modalidade de Contratação

### Introdução à execução das despesas por modalidade de Licitação

Conforme disposto na Lei nº 4.320/64 as despesas orçamentárias são contabilizadas, com base no regime de competência e encontram-se distribuídas em Contratações Diretas, Regime de Execução Especial, e Pagamentos de Pessoal.

### Análise crítica

As despesas em sua grande maioria são Dispensadas de Licitação atendendo artigo 24 da Lei 8.666 de 1993. As Inexigíveis, correspondem ao artigo 25, no inciso II. Comparado os dois exercícios, percebe-se uma redução da folha de pagamento correspondente a diminuição do quadro de funcionários e o aumento de diárias referente a intensificação das fiscalizações.



Modalidade de Contratação	2013	2014
1. Modalidade de Licitação (a+b+c+d+e+f) - TOTALIZADOR	0,00	0,00
a) Convite	0,00	0,00
b) Tomada de Preços	0,00	0,00
c) Concorrência	0,00	0,00
d) Pregão	0,00	0,00
e) Concurso	0,00	0,00
f) Consulta	0,00	0,00
2. Contratações Diretas (g+h) - TOTALIZADOR	608.999,48	627.669,06
g) Dispensa	585.921,48	239.404,68
h) Inexigibilidade	23.078,00	388.264,38
3. Regime de Execução Especial - TOTALIZADOR	2.711,90	2.220,71
i) Suprimento de Fundos	2.711,90	2.220,71
4. Pagamento de Pessoal (j+k) - TOTALIZADOR	233.703,88	235.982,22
j) Pagamento em Folha	189.989,20	171.091,36
k) Diárias	43.714,68	64.890,86
5. Outros	0,00	0,00
l) Outros	0,00	0,00
<b>6. Total (1+2+3+4+5)</b>	<b>845.415,26</b>	<b>865.871,99</b>

### 4.2.3 Execução Orçamentária das Despesas Correntes e de Capital

#### Apresentação

Durante o exercício de 2014 foram gastos com despesas correntes o total de R\$ 865.871,99 (oitocentos e cinquenta e um mil, oitocentos e setenta e um reais e noventa e nove centavos). Com despesas de capital o total de R\$ 3.730,00 (três mil, setecentos e trinta reais). Desses valores em comparação ao exercício de 2013, foi orçado a maior 7,5%, mas os gastos efetivos no valor de 2,8%.

## Análise Crítica

Analisando as despesas efetivadas, percebemos o decréscimo das despesas com Pessoal e Encargos em virtude do desligamento de um funcionário, e consequentemente de benefícios a pessoal. As despesas com diárias civis houve um acréscimo acentuado em virtude da intensificação das fiscalizações, como também o aumento de contribuições que são incidentes em decorrência da receita arrecadada.

Conta contábil	Orçado		Empenhado		Liquidado		Restos a pagar		Pago	
	Exercício Anterior	Exercício Atual	Exercício Anterior	Exercício Atual	Exercício Anterior	Exercício Atual	Exercício Anterior	Exercício Atual	Exercício Anterior	Exercício Atual
6.2.2.1.1.01 - CRÉDITO DISPONÍVEL DESPESA CORRENTE	1.008.774,28	1.071.597,33	838.031,26	865.871,99	838.031,26	865.871,99	0,00	670,35	838.031,26	865.201,64
6.2.2.1.1.01.01 - PESSOAL E ENCARGOS SOCIAIS	279.053,17	261.354,83	278.836,55	248.413,82	278.836,55	248.413,82	0,00	0,00	278.836,55	248.413,82
6.2.2.1.1.01.01.01 - REMUNERAÇÃO PESSOAL	210.542,10	195.442,91	210.378,15	191.431,06	210.378,15	191.431,06	0,00	0,00	210.378,15	191.431,06
6.2.2.1.1.01.01.01.00 1 - Salários	185.025,43	172.374,92	185.024,58	172.374,74	185.024,58	172.374,74	0,00	0,00	185.024,58	172.374,74
6.2.2.1.1.01.01.01.00 2 - Gratificação de Natal 13º Salário	16.200,00	14.000,00	16.193,51	13.971,40	16.193,51	13.971,40	0,00	0,00	16.193,51	13.971,40
6.2.2.1.1.01.01.01.00 3 - Férias 1/3 (CF/88)	3.746,67	5.085,66	3.742,94	5.084,92	3.742,94	5.084,92	0,00	0,00	3.742,94	5.084,92

6.2.2.1.1.01.01.01.00 4 - Abono Pecuniário de Férias (10 dias)	5.570,00	3.982,33	5.417,12	0,00	5.417,12	0,00	0,00	0,00	5.417,12	0,00
6.2.2.1.1.01.01.02 - ENCARGOS PATRONAIS	68.511,07	65.911,92	68.458,40	56.982,76	68.458,40	56.982,76	0,00	0,00	68.458,40	56.982,76
6.2.2.1.1.01.01.02.00 1 - INSS	50.442,00	49.179,50	50.403,51	40.347,92	50.403,51	40.347,92	0,00	0,00	50.403,51	40.347,92
6.2.2.1.1.01.01.02.00 2 - FGTS	16.083,40	14.912,42	16.074,54	14.912,42	16.074,54	14.912,42	0,00	0,00	16.074,54	14.912,42
6.2.2.1.1.01.01.02.00 3 - PIS Sobre Folha de Pagamento	1.985,67	1.820,00	1.980,35	1.722,42	1.980,35	1.722,42	0,00	0,00	1.980,35	1.722,42
6.2.2.1.1.01.04 - OUTRAS DESPESAS CORRENTES	421.122,55	477.927,13	321.835,08	351.158,04	321.835,08	351.158,04	0,00	670,35	321.835,08	350.487,69
6.2.2.1.1.01.04.01 - BENEFÍCIOS A PESSOAL	39.908,23	40.348,20	39.859,05	33.606,62	39.859,05	33.606,62	0,00	0,00	39.859,05	33.606,62
6.2.2.1.1.01.04.01.00 1 - Vale Transporte	6.050,00	4.100,00	6.013,00	3.981,02	6.013,00	3.981,02	0,00	0,00	6.013,00	3.981,02
6.2.2.1.1.01.04.01.00 2 - Plano de Saúde	31.018,23	32.248,20	31.012,11	27.077,42	31.012,11	27.077,42	0,00	0,00	31.012,11	27.077,42
6.2.2.1.1.01.04.01.00 3 - Plano Odontológico	2.840,00	3.000,00	2.833,94	2.548,18	2.833,94	2.548,18	0,00	0,00	2.833,94	2.548,18
6.2.2.1.1.01.04.01.00 4 - Auxílio Alimentação	0,00	1.000,00	0,00	0,00	0,00	0,00	0,00	0,00	0,00	0,00
6.2.2.1.1.01.04.03 - OUTRAS VR PATRIM. DIMINUT. PESSOAL ENCARGOS	36.006,32	11.057,08	36.006,32	11.057,08	36.006,32	11.057,08	0,00	0,00	36.006,32	11.057,08

6.2.2.1.1.01.04.03.00 1 - INDENIZAÇÕES E RESTITUIÇÕES TRABALHISTAS	36.006,32	11.057,08	36.006,32	11.057,08	36.006,32	11.057,08	0,00	0,00	36.006,32	11.057,08
6.2.2.1.1.01.04.03.00 1.001 - Indenizações Trabalhistas	13.974,57	6.378,93	13.974,57	6.378,93	13.974,57	6.378,93	0,00	0,00	13.974,57	6.378,93
6.2.2.1.1.01.04.03.00 1.002 - Multa do FGTS	22.031,75	4.678,15	22.031,75	4.678,15	22.031,75	4.678,15	0,00	0,00	22.031,75	4.678,15
6.2.2.1.1.01.04.04 - USO DE BENS, SERVICOS E CONSUMO DE CAPITAL FIXO	323.208,00	397.521,85	226.640,25	278.252,69	226.640,25	278.252,69	0,00	341,35	226.640,25	277.911,34
6.2.2.1.1.01.04.04.00 1 - DIÁRIA CIVIL	43.980,00	67.500,00	43.714,68	64.890,86	43.714,68	64.890,86	0,00	0,00	43.714,68	64.890,86
6.2.2.1.1.01.04.04.00 1.001 - Funcionários	7.980,00	12.500,00	7.980,00	12.087,79	7.980,00	12.087,79	0,00	0,00	7.980,00	12.087,79
6.2.2.1.1.01.04.04.00 1.002 - Conselheiros	35.000,00	53.000,00	34.884,60	52.403,07	34.884,60	52.403,07	0,00	0,00	34.884,60	52.403,07
6.2.2.1.1.01.04.04.00 1.003 - Convidados	1.000,00	1.000,00	850,08	400,00	850,08	400,00	0,00	0,00	850,08	400,00
6.2.2.1.1.01.04.04.00 1.004 - Ajudas de Custo	0,00	1.000,00	0,00	0,00	0,00	0,00	0,00	0,00	0,00	0,00
6.2.2.1.1.01.04.04.00 2 - MATERIAL DE CONSUMO	66.050,95	53.120,05	27.615,91	24.764,62	27.615,91	24.764,62	0,00	0,00	27.615,91	24.764,62
6.2.2.1.1.01.04.04.00 2.001 - Artigos de Expediente	10.464,00	6.500,00	1.662,80	4.948,85	1.662,80	4.948,85	0,00	0,00	1.662,80	4.948,85
6.2.2.1.1.01.04.04.00 2.002 - Artigos e Materiais para Higiene	5.717,75	4.000,00	1.862,10	1.344,65	1.862,10	1.344,65	0,00	0,00	1.862,10	1.344,65

6.2.2.1.1.01.04.04.00 2.003 - Materiais para Manutenção de Bens Móveis	1.000,00	1.000,00	0,00	0,00	0,00	0,00	0,00	0,00	0,00	0,00
6.2.2.1.1.01.04.04.00 2.005 - Combustíveis e Lubrificantes	7.000,00	3.500,00	1.706,18	3.393,95	1.706,18	3.393,95	0,00	0,00	1.706,18	3.393,95
6.2.2.1.1.01.04.04.00 2.006 - Gêneros de Alimentação	8.000,00	8.000,00	7.451,68	7.671,97	7.451,68	7.671,97	0,00	0,00	7.451,68	7.671,97
6.2.2.1.1.01.04.04.00 2.007 - Materiais para Manutenção de Bens Imóveis/Instalações	6.500,00	5.000,00	5.342,69	211,00	5.342,69	211,00	0,00	0,00	5.342,69	211,00
6.2.2.1.1.01.04.04.00 2.008 - Vestuário, Uniformes, Calçados, Roupa de Cama e Aviamentos	7.000,00	7.000,00	0,00	2.356,00	0,00	2.356,00	0,00	0,00	0,00	2.356,00
6.2.2.1.1.01.04.04.00 2.009 - Materiais para Fotografias, Filmagens, Audio e Radiografias	1.000,00	1.000,00	0,00	0,00	0,00	0,00	0,00	0,00	0,00	0,00
6.2.2.1.1.01.04.04.00 2.010 - Materiais Elétricos e de Telefonia	7.700,00	4.000,00	68,00	222,20	68,00	222,20	0,00	0,00	68,00	222,20
6.2.2.1.1.01.04.04.00 2.011 - Material de Copa e Cozinha	1.500,00	1.500,00	0,00	0,00	0,00	0,00	0,00	0,00	0,00	0,00
6.2.2.1.1.01.04.04.00 2.012 - Materiais de Informática	6.300,00	5.000,00	6.055,30	3.777,00	6.055,30	3.777,00	0,00	0,00	6.055,30	3.777,00
6.2.2.1.1.01.04.04.00 2.016 - Prêmios, Condecoração, Troféus, Diplomas e	775,00	1.000,00	372,96	0,00	372,96	0,00	0,00	0,00	372,96	0,00

Medalhas										
6.2.2.1.1.01.04.04.00 2.099 - Outros Materiais De Consumo	3.094,20	5.620,05	3.094,20	839,00	3.094,20	839,00	0,00	0,00	3.094,20	839,00
6.2.2.1.1.01.04.04.00 3 - SERVICOS TERCEIROS - PESSOAS FÍSICAS	1.424,00	13.683,00	1.423,80	11.852,20	1.423,80	11.852,20	0,00	0,00	1.423,80	11.852,20
6.2.2.1.1.01.04.04.00 3.001 - REMUNERACAO DE SERVICOS PESSOAIS	1.424,00	13.683,00	1.423,80	11.852,20	1.423,80	11.852,20	0,00	0,00	1.423,80	11.852,20
6.2.2.1.1.01.04.04.00 3.001.001 - Remuneração de Serviços Pessoais	0,00	2.000,00	0,00	1.060,00	0,00	1.060,00	0,00	0,00	0,00	1.060,00
6.2.2.1.1.01.04.04.00 3.001.002 - Encargos sobre Serviços Prestados	0,00	1.000,00	0,00	110,00	0,00	110,00	0,00	0,00	0,00	110,00
6.2.2.1.1.01.04.04.00 3.001.003 - Bolsa Complementar Estágio	1.424,00	10.683,00	1.423,80	10.682,20	1.423,80	10.682,20	0,00	0,00	1.423,80	10.682,20
6.2.2.1.1.01.04.04.00 4 - SERVIÇOS - PESSOA JURÍDICA	211.753,05	263.218,80	153.885,86	176.745,01	153.885,86	176.745,01	0,00	341,35	153.885,86	176.403,66
6.2.2.1.1.01.04.04.00 4.001 - Assinatura de Jornais e Periódicos	750,00	1.000,00	120,00	130,00	120,00	130,00	0,00	0,00	120,00	130,00
6.2.2.1.1.01.04.04.00 4.002 - Serviços de Energia Elétrica e Gás	17.500,00	21.617,00	16.486,55	21.616,73	16.486,55	21.616,73	0,00	0,00	16.486,55	21.616,73
6.2.2.1.1.01.04.04.00 4.003 - Serviços de	2.500,00	2.000,00	2.421,63	1.388,34	2.421,63	1.388,34	0,00	0,00	2.421,63	1.388,34

Asseio e Higiene										
6.2.2.1.1.01.04.04.00 4.004 - Serviços de Internet e Telefonia em Geral	12.166,00	11.700,00	11.378,63	10.675,47	11.378,63	10.675,47	0,00	341,35	11.378,63	10.334,12
6.2.2.1.1.01.04.04.00 4.005 - Fretes e Carretos	1.000,00	2.000,00	0,00	0,00	0,00	0,00	0,00	0,00	0,00	0,00
6.2.2.1.1.01.04.04.00 4.007 - Locação de Equipamentos e Materiais Permanentes	1.000,00	2.000,00	400,00	0,00	400,00	0,00	0,00	0,00	400,00	0,00
6.2.2.1.1.01.04.04.00 4.008 - Reparos, Adaptações e Conservação de Bens Móveis e Imóveis	18.000,00	20.000,00	14.546,69	10.684,30	14.546,69	10.684,30	0,00	0,00	14.546,69	10.684,30
6.2.2.1.1.01.04.04.00 4.009 - Seguros em Geral	4.000,00	4.000,00	762,67	867,88	762,67	867,88	0,00	0,00	762,67	867,88
6.2.2.1.1.01.04.04.00 4.010 - Serviços de Divulgação, Impressão, Encadernação e Fotocópias	19.921,00	16.283,00	9.051,51	15.412,01	9.051,51	15.412,01	0,00	0,00	9.051,51	15.412,01
6.2.2.1.1.01.04.04.00 4.011 - Congressos, Convenções, Conferências e Simpósios	8.000,00	10.000,00	2.594,00	998,11	2.594,00	998,11	0,00	0,00	2.594,00	998,11
6.2.2.1.1.01.04.04.00 4.012 - Despesas Míúdas de Pronto Pagamento	6.000,00	5.000,00	2.711,90	2.220,71	2.711,90	2.220,71	0,00	0,00	2.711,90	2.220,71
6.2.2.1.1.01.04.04.00 4.013 - Despesas com	1.000,00	10.000,00	0,00	3.340,36	0,00	3.340,36	0,00	0,00	0,00	3.340,36

Software										
6.2.2.1.1.01.04.04.00 4.014 - Serviços de Medicina do Trabalho	5.000,00	1.000,00	0,00	0,00	0,00	0,00	0,00	0,00	0,00	0,00
6.2.2.1.1.01.04.04.00 4.015 - Serviços Domésticos	0,00	500,00	0,00	0,00	0,00	0,00	0,00	0,00	0,00	0,00
6.2.2.1.1.01.04.04.00 4.016 - Festividades, Recepções e Hospedagens	42.473,00	43.000,00	42.473,00	24.985,00	42.473,00	24.985,00	0,00	0,00	42.473,00	24.985,00
6.2.2.1.1.01.04.04.00 4.017 - Indenizações, Restituições e Reposições	8.000,00	8.000,00	4.130,64	4.088,89	4.130,64	4.088,89	0,00	0,00	4.130,64	4.088,89
6.2.2.1.1.01.04.04.00 4.018 - Cursos e Treinamentos	3.500,00	3.500,00	650,00	449,00	650,00	449,00	0,00	0,00	650,00	449,00
6.2.2.1.1.01.04.04.00 4.019 - Serviço de Assessoria Contábil	2.100,00	9.750,00	2.034,00	9.750,00	2.034,00	9.750,00	0,00	0,00	2.034,00	9.750,00
6.2.2.1.1.01.04.04.00 4.020 - Serviço de Assessoria Jurídica	12.204,00	18.968,80	12.204,00	18.968,80	12.204,00	18.968,80	0,00	0,00	12.204,00	18.968,80
6.2.2.1.1.01.04.04.00 4.021 - Serviço de Assessoria e Consultoria de Comunicação	9.000,00	13.100,00	8.840,00	13.100,00	8.840,00	13.100,00	0,00	0,00	8.840,00	13.100,00
6.2.2.1.1.01.04.04.00 4.022 - Serviços de Informática	1.000,00	5.000,00	0,00	4.376,00	0,00	4.376,00	0,00	0,00	0,00	4.376,00
6.2.2.1.1.01.04.04.00 4.023 - Serviços de Segurança Predial e Preventiva	3.000,00	2.000,00	1.035,00	1.080,00	1.035,00	1.080,00	0,00	0,00	1.035,00	1.080,00



6.2.2.1.1.01.04.04.00 4.024 - Postagem de Correspondência de Cobrança	5.000,00	9.000,00	0,00	0,00	0,00	0,00	0,00	0,00	0,00	0,00
6.2.2.1.1.01.04.04.00 4.025 - Postagem de Correspondência Institucional	15.000,00	20.000,00	12.473,01	12.220,10	12.473,01	12.220,10	0,00	0,00	12.473,01	12.220,10
6.2.2.1.1.01.04.04.00 4.026 - Despesas com Alimentação	1.000,00	1.000,00	0,00	0,00	0,00	0,00	0,00	0,00	0,00	0,00
6.2.2.1.1.01.04.04.00 4.027 - Serviços de Microfilmagem de Documentos	1.000,00	1.000,00	0,00	0,00	0,00	0,00	0,00	0,00	0,00	0,00
6.2.2.1.1.01.04.04.00 4.028 - Despesas com Eleições	1.000,00	4.000,00	0,00	3.619,67	0,00	3.619,67	0,00	0,00	0,00	3.619,67
6.2.2.1.1.01.04.04.00 4.029 - Despesas Judiciais	1.000,00	1.000,00	0,00	0,00	0,00	0,00	0,00	0,00	0,00	0,00
6.2.2.1.1.01.04.04.00 4.099 - Outros Serviços e Encargos	9.639,05	16.800,00	9.572,63	16.773,64	9.572,63	16.773,64	0,00	0,00	9.572,63	16.773,64
6.2.2.1.1.01.04.05 - PASSAGENS E DESPESAS COM LOCOMOÇÃO	22.000,00	29.000,00	19.329,46	28.241,65	19.329,46	28.241,65	0,00	329,00	19.329,46	27.912,65
6.2.2.1.1.01.04.05.00 1 - Passagens Aéreas, Terrestres	18.000,00	25.500,00	17.445,05	25.270,10	17.445,05	25.270,10	0,00	0,00	17.445,05	25.270,10
6.2.2.1.1.01.04.05.00 2 - Locação de Veículos (taxi-van)	1.000,00	500,00	0,00	0,00	0,00	0,00	0,00	0,00	0,00	0,00
6.2.2.1.1.01.04.05.00 3 - Outras Despesas Com Locomoção	3.000,00	3.000,00	1.884,41	2.971,55	1.884,41	2.971,55	0,00	329,00	1.884,41	2.642,55

6.2.2.1.1.01.05 - CONTRIBUIÇÕES	301.737,61	326.815,37	230.893,37	261.891,52	230.893,37	261.891,52	0,00	0,00	230.893,37	261.891,52
6.2.2.1.1.01.05.01 - Cota Parte do CFO	301.737,61	326.815,37	230.893,37	261.891,52	230.893,37	261.891,52	0,00	0,00	230.893,37	261.891,52
6.2.2.1.1.01.07 - SERVIÇOS BANCÁRIOS	5.860,95	2.200,00	5.859,87	2.116,30	5.859,87	2.116,30	0,00	0,00	5.859,87	2.116,30
6.2.2.1.1.01.07.01 - Taxa Sobre Serviços Bancários	5.860,95	2.200,00	5.859,87	2.116,30	5.859,87	2.116,30	0,00	0,00	5.859,87	2.116,30
6.2.2.1.1.01.09 - OBRIGAÇÕES TRIBUTÁRIAS CONTRIBUTIVAS	1.000,00	1.000,00	606,39	0,00	606,39	0,00	0,00	0,00	606,39	0,00
6.2.2.1.1.01.09.02 - IPVA	1.000,00	1.000,00	606,39	0,00	606,39	0,00	0,00	0,00	606,39	0,00
6.2.2.1.1.01.10 - SENTENÇAS JUDICIAIS	0,00	2.300,00	0,00	2.292,31	0,00	2.292,31	0,00	0,00	0,00	2.292,31
6.2.2.1.1.01.10.01 - Sentenças Judiciais	0,00	2.300,00	0,00	2.292,31	0,00	2.292,31	0,00	0,00	0,00	2.292,31
6.2.2.1.1.01.10.01.001 - Sentenças Judiciais	0,00	2.300,00	0,00	2.292,31	0,00	2.292,31	0,00	0,00	0,00	2.292,31
6.2.2.1.1.02 - CRÉDITO DISPONÍVEL DESPESA DE CAPITAL	51.173,51	67.500,00	7.384,00	3.730,00	7.384,00	3.730,00	0,00	0,00	7.384,00	3.730,00
6.2.2.1.1.02.01 - INVESTIMENTOS	49.673,51	66.000,00	7.384,00	3.730,00	7.384,00	3.730,00	0,00	0,00	7.384,00	3.730,00
6.2.2.1.1.02.01.01 - OBRAS E INSTALAÇÕES	6.000,00	8.000,00	3.880,00	0,00	3.880,00	0,00	0,00	0,00	3.880,00	0,00
6.2.2.1.1.02.01.01.00	6.000,00	8.000,00	3.880,00	0,00	3.880,00	0,00	0,00	0,00	3.880,00	0,00

1 - Obras e Instalações										
6.2.2.1.1.02.01.03 - EQUIPAMENTOS E MATERIAIS PERMANENTES	43.673,51	58.000,00	3.504,00	3.730,00	3.504,00	3.730,00	0,00	0,00	3.504,00	3.730,00
6.2.2.1.1.02.01.03.00 2 - Máquinas Motores e Aparelhos	13.673,51	10.000,00	1.464,00	3.730,00	1.464,00	3.730,00	0,00	0,00	1.464,00	3.730,00
6.2.2.1.1.02.01.03.00 4 - Mobiliário em Geral e Utensílios de Escritório	29.000,00	45.000,00	2.040,00	0,00	2.040,00	0,00	0,00	0,00	2.040,00	0,00
6.2.2.1.1.02.01.03.00 5 - Utensílios de Copa e Cozinha	1.000,00	3.000,00	0,00	0,00	0,00	0,00	0,00	0,00	0,00	0,00
6.2.2.1.1.02.03 - AMORTIZAÇÃO DA DÍVIDA	1.500,00	1.500,00	0,00	0,00	0,00	0,00	0,00	0,00	0,00	0,00
6.2.2.1.1.02.03.02 - OUTRAS AMORTIZAÇÕES	1.500,00	1.500,00	0,00	0,00	0,00	0,00	0,00	0,00	0,00	0,00
6.2.2.1.1.02.03.02.00 1 - Despesas de Exercícios Anteriores	1.500,00	1.500,00	0,00	0,00	0,00	0,00	0,00	0,00	0,00	0,00
Total -	1.059.947,79	1.139.097,33	845.415,26	869.601,99	845.415,26	869.601,99	0,00	670,35	845.415,26	868.931,64

#### 4.2.4 Indicadores institucionais para medir o desempenho orçamentário

O desempenho orçamentário e financeiro da entidade é medido através de comparativos entre os valores propostos pelo orçamento e a disponibilidade financeira.

### **4.3 Transferências**

---

As transferências ocorridas no exercício corresponde a Auxílios para desenvolvimento das atividade afins da entidade, realizadas pelo Conselho Federal de Odontologia totalizando o valor de R\$ 86.550,00 (oitenta e seis mil, quinhentos e cinquenta e cinco reais).

## 5. Gestão de pessoas, terceirização de mão de obra e custos

### 5.1.1 Força de trabalho

---

#### Introdução

O quadro de funcionário iniciou o exercício com 6 funcionários. No mês de julho foi demitida uma (1) funcionária. Em novembro de 2014 foi renovado o contrato da estagiária do CROSE.

#### Análise Crítica

A demissão não teve impacto orçamentário em virtude das reservas realizadas pela gestão.

#### Informações adicionais

- No planejamento realizado em 2014 foi incluído no orçamento para 2015 a realização do concurso público, onde será melhor distribuído o organograma da entidade, como também a implementação do Plano de Cargos e Salários.
- 

Tipologia do cargo	Lotação autorizada	Lotação efetiva	Ingresso no exercício	Egresso no exercício
1. Provimento de Cargo Efetivo	6	0	0	1
1.1. Membros de Poder e Agentes Políticos	6	0	0	1
1.2. Servidores de Carreira	0	0	0	0
1.3. Servidores com Contratos Temporários	0	0	0	0
2. Provimento de Cargo em Comissão	0	0	0	0
2.1. Cargos de Natureza Especial	0	0	0	0
2.2. Grupo Direção e Assessoramento Superior	0	0	0	0
2.3. Funções Gratificadas	0	0	0	0
<b>Total:</b>	6	0	0	1

### 5.1.2 Processo de ingresso de funcionários na entidade no exercício

---

#### Introdução

No exercício de 2014 não houve ingresso de funcionários.

### 5.1.3 - Qualificação da força de trabalho de acordo com a estrutura de

## cargos em Comissão e das Funções Gratificadas

---

No decorrer do exercício de 2014 não foi instituída nenhuma gratificação e nem nomeado nenhum cargo de comissão.

### 5.1.4 Qualificação da força de trabalho por faixa etária

---

#### Introdução

O quadro de funcionários encerrou o exercício com 5 colaboradores.

#### Análise crítica

As atividades realizadas pelo CROSE não sofrem impactos em virtude da diversificação de faixa etária do quadro de funcionários.

Nome	Até 30 anos	De 31 à 40 anos	De 41 à 50 anos	De 51 à 60 anos	Acima de 60 anos
1. Provimento de Cargo Efetivo	2	0	1	2	0
1.1. Membros de Poder e Agentes Políticos	2	0	1	2	0
1.2. Servidores de Carreira	0	0	0	0	0
1.3. Servidores com Contratos Temporários	0	0	0	0	0
2. Provimento de Cargo em Comissão	0	0	0	0	0
2.1. Cargos de Natureza Especial	0	0	0	0	0
2.2. Grupo Direção e Assessoramento Superior	0	0	0	0	0
2.3. Funções Gratificadas	0	0	0	0	0
<b>Total:</b>	2	0	1	2	0

## 5.1.5 Qualificação da força de trabalho por Nível de Escolaridade

### Introdução

O quadro de funcionários encerrou o exercício de 2014 com 5 colaboradores.

### Análise crítica

O grau de escolaridade dos funcionários do CROSE não refletem impactos nas atividades realizadas pelo CROSE.

Tipologia do cargo	Analfabeto	Alfabetizado sem cursos regulares	Primeiro grau incompleto	Primeiro grau	Segundo grau ou técnico	Superior	Aperfeiçoamento / Especialização / Pós-Graduação	Mestrado	Doutorado/Pós Doutorado/PhD/Livre Docência	Não Classificada
1. Provimento de Cargo Efetivo	0	0	2	0	1	2	0	0	0	0
1.1. Membros de Poder e Agentes Políticos	0	0	2	0	1	2	0	0	0	0
1.2. Servidores de Carreira	0	0	0	0	0	0	0	0	0	0
1.3. Servidores com Contratos Temporários	0	0	0	0	0	0	0	0	0	0
2. Provimento de Cargo em Comissão	0	0	0	0	0	0	0	0	0	0
2.1. Cargos de Natureza Especial	0	0	0	0	0	0	0	0	0	0
2.2. Grupo Direção e Assessoramento Superior	0	0	0	0	0	0	0	0	0	0
2.3. Funções Gratificadas	0	0	0	0	0	0	0	0	0	0
<b>Total:</b>	<b>0</b>	<b>0</b>	<b>2</b>	<b>0</b>	<b>1</b>	<b>2</b>	<b>0</b>	<b>0</b>	<b>0</b>	<b>0</b>

## **5.2 Desoneração da folha de pagamento**

---

Não se aplica à entidade

## **6 - Recomendações**

### **6.1 Recomendações TCU**

---

Durante a apuração do exercício 2013 não houve determinações nem recomendações exaradas em acórdãos do TCU.

### **6.2 Recomendações Internas**

---

Não houve recomendações feitas pelo controle interno no exercício.



## 6.3 Danos Erários

---

Durante o exercício de 2014 não houve ocorrência de danos ao Erário da entidade.

## 7 - Informações Contábeis

### 7.1 Adoção NCASP

---

#### Conselho adotou as normas NCASP no exercício?

Parcialmente

#### Justificativa

Embora não tenha executada a avaliação e o ajuste ao valor justo em 2014, tampouco a depreciação, ficou decidido e está sendo adotado todo o procedimento no início de 2015. A motivação da não adoção nos anos anteriores está pautado na falta de condições operacionais em todo o sistema dos Conselhos de Odontologia. Foi programado para 2012 e 2013 a instalação e a maturação do novo plano de contas e treinamentos e amadurecimento do novo sistema de contabilidade e os procedimentos patrimoniais e de dívida ativa para o exercício de 2013 e 2014.

#### Informações adicionais:

Todo o sistema patrimonial encontra-se atualizado com os dados o balanço patrimonial 2014, sendo realizada a inserção da reavaliação patrimonial e respectivas depreciações no primeiro trimestre de 2015.

### 7.2 Demonstrações Contábeis

---

Anexo II - Balanço Financeiro.pdf - Balanço Financeiro

Anexo III - Balanço Orçamentário.pdf - Balanço Orçamentário

Anexo IV - Balanço Patrimonial.pdf - Balanço Patrimonial

Anexo V - Demonstrativo do Fluxo de Caixa.pdf - Demonstrativo do Fluxo de Caixa

Anexo VI - Demonstrativo das Variações Patrimoniais.pdf - Demonstrativo das Variações Patrimoniais

### 7.3 Relatório da auditoria independente sobre as demonstrações contábeis

---

A empresa Loudon Blomquist Auditores Independentes realizou a auditoria do exercício de 2013 de 15 a 18 de setembro de 2014, onde encontrou as demonstrações contábeis em conformidade com as Normas Brasileiras de Contabilidade Pública. Foram citados comentários e recomendações sobre procedimentos contábeis e de controle interno, de modo a proporcionar a administração da Entidade

maior segurança sobre as transações realizadas e respectivas contabilizações, bem como a guarda, proteção e valor dos ativos. Tais comentários não implicam em críticas e ou censura quanto ao desempenho funcional ou à integridade pessoal dos funcionários e responsáveis, bem como os aspectos citados no relatório já poderão ter sido regularizados antes da recepção do mesmo.

## 8 - Relações com a Sociedade

### 8.1 Relações com a Sociedade

---

#### Medidas adotadas pelos órgãos ou entidades com vistas ao cumprimento das normas relativas à acessibilidade

##### Medidas Adotadas

A qualidade do atendimento voltado à saúde odontológica para a população sergipana vem sendo defendida pelo CRO-SE, colocando-se a disposição da sociedade e de toda Classe Odontológica constantemente nas instâncias pertinentes com a finalidade de somar esforços rumo a esta meta de relevante cunho social.

O exercício profissional assume assim caráter público, tornando-se objeto de fiscalização do Estado. Esta função, pública, é atribuída aos Conselhos Profissionais, entidades de natureza jurídica e federativa, com autonomia administrativa e financeira, mantidas pelas contribuições de cada profissional inscrito, quando de sua habilitação para o exercício profissional.

Conselhos defendem e disciplinam o exercício profissional, representando, em juízo e fora dele, os interesses gerais e individuais dos profissionais, visando assegurar a qualidade dos serviços prestados à sociedade.

No regime democrático, os Conselhos Profissionais também contribuem para o fortalecimento dos mecanismos de controle social e para a democratização das políticas públicas. Fazem isto vinculando o projeto ético-político profissional a um projeto social mais amplo; coloca-se como um agente importante na construção e consolidação de uma sociedade verdadeiramente democrática.

Nessa perspectiva, a ação dos Conselho Regional de Odontologia de Sergipe é redimensionada para além do seu aspecto normativo e fiscalizador, voltando-se para o movimento da sociedade na defesa dos direitos fundamentais do cidadão.

##### Informações Adicionais:

Além disso, o CRO-SE realizou em 2014 ações diretamente de cunho social, como exemplo o Projeto Sorrindo no Parque, que tem atendido diversas crianças em um dia de laser, mas também de informações quanto a saúde bucal. Vale ressaltar também, ações como a distribuição de cestas básicas e fraldas geriátricas, arrecadadas como inscrição de cursos e palestras realizadas pelo Conselho objetivando a educação continuada de forma solidária.

## 9 - Outras informações

## **9.1 Outras informações consideradas relevantes pela entidade para demonstrar a conformidade e o desempenho da gestão no exercício**

---

Não se aplica à entidade

# Conclusões

## Resultados da atuação frente aos objetivos traçados para o exercício

As principais ações desenvolvidas por esta entidade encontram-se descritas no item 2.2, o qual traz o planejamento das ações, atuação frente aos objetivos estratégicos, execução do plano, metas e indicadores. De todas as ações planejadas para o exercício de 2014, aproximadamente 80% foram concluídas dentro do resultado esperado, além da execução de algumas atividades extras.

Toda a equipe de funcionários, Conselheiros e colaboradores trabalhou com dedicação para a concretização das ações planejadas, as quais foram realizadas com êxito. Apesar de todo o empenho, ocorreram imprevistos que impediram que 100% das atividades que faziam parte do cronograma fossem executadas. Esses empecilhos fizeram parte da nossa auto avaliação para que possam ser contornados em programações futuras.

Podemos concluir, que os obstáculos foram ínfimos comparados à excelência de todas as ações realizadas, não somente para a classe odontológica, mas também para a sociedade sergipana, as quais responderam satisfatoriamente ao convite deste Conselho que tem cumprido com seu dever no que diz respeito ao melhor desempenho e conceituação da Odontologia.

## Principais ações a serem desenvolvidas no exercício seguinte

Este Conselho buscando sempre o fortalecimento da categoria e desempenhando o papel fundamental na luta pelo direito a saúde integral da população, bem como a prestação de um serviço odontológico digno e de qualidade, continuará com as ações realizadas em 2014 tais como: XII Curso de Atualização, palestras, fóruns, Simpósios, fiscalizações, representações, parcerias com órgãos fiscalizadores, Projetos sociais como o Sorrindo no Parque, bem como outras ações que porventura venham ser propostas pelos conselheiros empossados e membros de comissão, que contribuam para o engrandecimento e valorização da odontologia no mandato 2015/2017.

## Anexos

- Anexo I - Anexo I - Anexo I - Organograma
- Anexo II - Balanço Financeiro.pdf
- Anexo III - Balanço Orçamentário.pdf
- Anexo IV - Balanço Patrimonial.pdf
- Anexo V - Demonstrativo do Fluxo de Caixa.pdf
- Anexo VI - Demonstrativo das Variações Patrimoniais.pdf

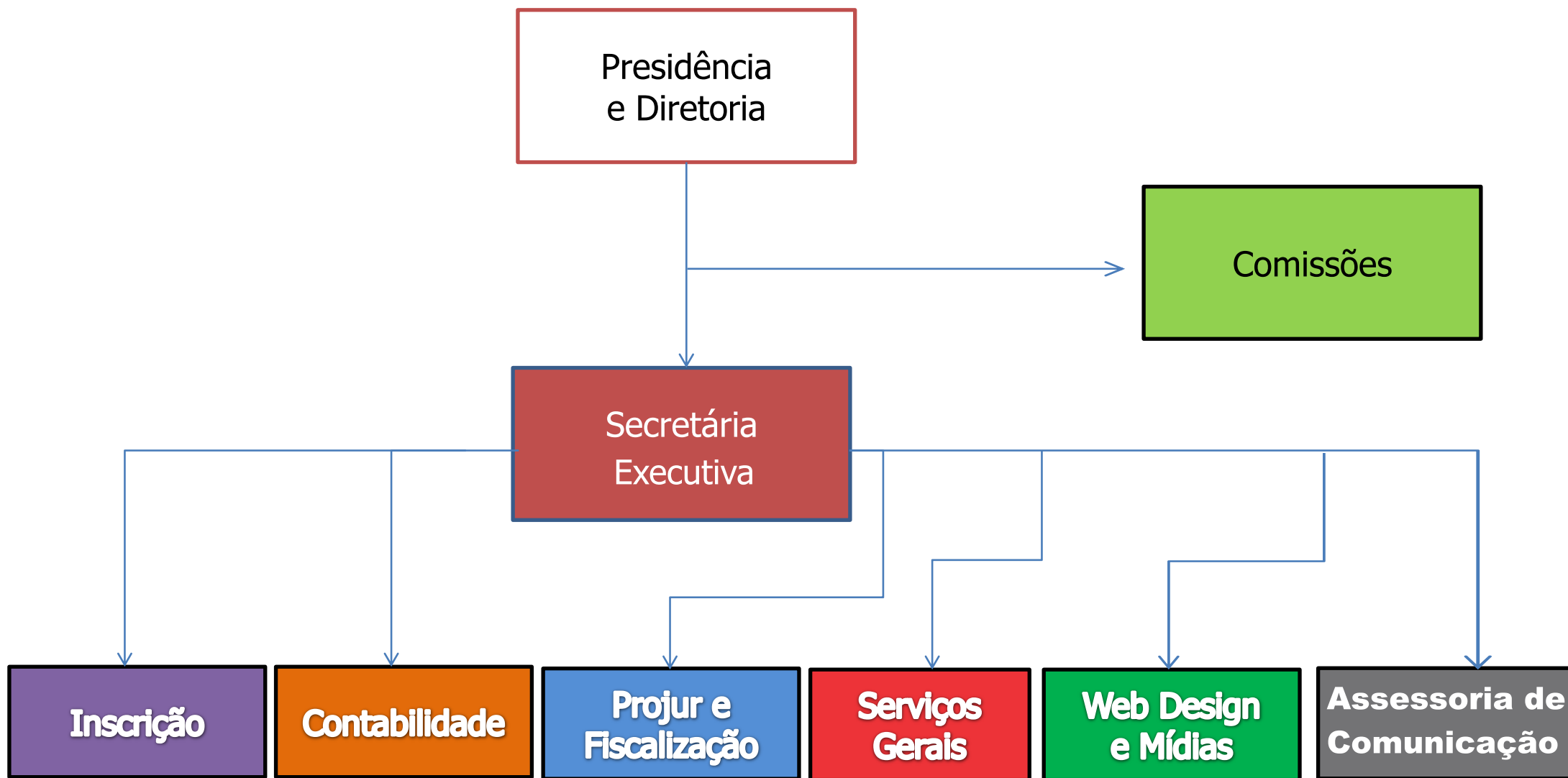

## Balanco Financeiro

INGRESSOS			DISPÊNDIOS		
ESPECIFICAÇÃO	Exercício Atual	Exercício Anterior	ESPECIFICAÇÃO	Exercício Atual	Exercício Anterior
Receita Orçamentária	956.575,46	832.266,14	Despesa Orçamentária	869.601,99	845.415,26
RECEITA REALIZADA	956.575,46	832.266,14	CREDITO EMPENHADO LIQUIDADO	869.601,99	845.415,26
RECEITA CORRENTE	956.575,46	832.266,14	DESPESA CORRENTE	865.871,99	838.031,26
RECEITAS DE CONTRIBUICOES	667.309,02	578.139,98	PESSOAL E ENCARGOS SOCIAIS	248.413,82	278.836,55
ANUIDADES	667.309,02	578.139,98	OUTRAS DESPESAS CORRENTES	617.458,17	559.194,71
RECEITA PATRIMONIAL	672,07		DESPESA DE CAPITAL	3.730,00	7.384,00
RECEITAS DE VALORES MOBILIÁRIOS	672,07		INVESTIMENTOS	3.730,00	7.384,00
RECEITA DE SERVICOS	69.349,29	49.124,04	RESTOS A PAGAR NÃO PROCESSADOS LIQUIDADOS A PAGAR		
EMOLUMENTOS COM INSCRIÇÕES	31.521,22	26.089,00			
EMOLUMENTOS COM EXPEDIÇÕES DE CARTEIRAS	9.558,23	8.144,28			
RECEITAS DIVERSAS DE SERVIÇOS	28.269,84	14.890,76			
FINANCEIRAS	37.374,20	22.310,65			
MULTAS E JUROS DE MORA SOBRE ANUIDADES	9.347,57	6.829,29			
TRANSFERENCIAS CORRENTES	86.550,00	87.006,32			
TRANSFERENCIAS INTRAGOVERNAMENTAIS	86.550,00	87.006,32			
OUTRAS RECEITAS CORRENTES	1.570,60	1.801,32			
RECEITAS NÃO IDENTIFICADAS	1.570,60	1.801,32			
RECEITAS NÃO IDENTIFICADAS	1.570,60	1.801,32			

INGRESSOS			DISPÊNDIOS		
ESPECIFICAÇÃO	Exercício Atual	Exercício Anterior	ESPECIFICAÇÃO	Exercício Atual	Exercício Anterior
RECEITA DA DÍVIDA ATIVA	93.750,28	93.883,83			
RECEITA DA DÍVIDA ATIVA TRIBUTÁRIA	73.801,24	71.270,70			
DIVIDA ATIVA FASE ADMINISTRATIVA	71.032,78	68.090,47			
DIVIDA ATIVA FASE EXECUTIVA	2.768,46	3.180,23			
INDENIZAÇÕES E RESTITUIÇÕES	1.539,22	27,15			
INDENIZAÇÕES E RESTITUIÇÕES	1.539,22	27,15			
RECEITAS DIVERSAS	18.409,82	22.585,98			
Transferências Financeiras Recebidas			Transferências Financeiras Concedidas		
Recebimentos Extraorçamentários	972.741,28	990.394,13	Pagamentos Extraorçamentários	1.008.395,89	947.774,00
Saldo em espécie do Exercício Anterior	248.857,26	219.386,25	Saldo em espécie do Exercício Seguinte	300.176,12	248.857,26
<b>Total:</b>	<b>2.178.174,00</b>	<b>2.042.046,52</b>		<b>2.178.174,00</b>	<b>2.042.046,52</b>

Aracaju-SE, 31 de dezembro de 2014

ANDERSON LESSA SIQUEIRA  
 Presidente do CROSE  
 CRO-SE 996  
 532.162.295-72

HARILDO DEDA GONÇALVES  
 Tesoureiro do CROSE  
 CRO-SE 977  
 588.641.215-87

ANDREZA SANTOS ALVES  
 Contadora  
 CRC-SE 6.833/O  
 788.344.225-20



## Balanco Orçamentário

RECEITAS ORÇAMENTÁRIAS	PREVISÃO INICIAL	PREVISÃO ATUALIZADA	RECEITAS REALIZADAS	SALDO
RECEITA CORRENTE	1.139.097,33	1.139.097,33	956.575,46	182.521,87
RECEITAS DE CONTRIBUIÇÕES	730.766,04	730.766,04	667.309,02	63.457,02
ANUIDADES	730.766,04	730.766,04	667.309,02	63.457,02
RECEITA PATRIMONIAL	0,00	0,00	672,07	-672,07
RECEITAS DE VALORES MOBILIÁRIOS	0,00	0,00	672,07	-672,07
RECEITA DE SERVIÇOS	47.803,21	47.803,21	69.349,29	-21.546,08
EMOLUMENTOS COM INSCRIÇÕES	26.186,49	26.186,49	31.521,22	-5.334,73
EMOLUMENTOS COM EXPEDIÇÕES DE CARTEIRAS	7.373,72	7.373,72	9.558,23	-2.184,51
RECEITAS DIVERSAS DE SERVIÇOS	14.243,00	14.243,00	28.269,84	-14.026,84
FINANCEIRAS	27.000,00	27.000,00	37.374,20	-10.374,20
JUROS DE MORA SOBRE ANUIDADES	5.100,00	5.100,00	9.347,57	-4.247,57
ATUALIZAÇÃO MONETÁRIA	21.900,00	21.900,00	28.026,63	-6.126,63
MULTAS SOBRE ANUIDADES	3.800,00	3.800,00	0,00	3.800,00
REMUNERAÇÃO DE DEP. BANC. E APLICAÇÕES FINANCEIRAS	18.100,00	18.100,00	28.026,63	-9.926,63
TRANSFERÊNCIAS CORRENTES	120.000,00	120.000,00	86.550,00	33.450,00
TRANSFERÊNCIAS INTRAGOVERNAMENTAIS	120.000,00	120.000,00	86.550,00	33.450,00
OUTRAS RECEITAS CORRENTES	0,00	0,00	1.570,60	-1.570,60
RECEITAS NÃO IDENTIFICADAS	0,00	0,00	1.570,60	-1.570,60
RECEITAS NÃO IDENTIFICADAS	0,00	0,00	1.570,60	-1.570,60

RECEITAS ORÇAMENTÁRIAS			PREVISÃO INICIAL	PREVISÃO ATUALIZADA	RECEITAS REALIZADAS	SALDO
RECEITA DA DÍVIDA ATIVA			213.528,08	213.528,08	93.750,28	119.777,80
RECEITA DA DÍVIDA ATIVA TRIBUTÁRIA			178.568,08	178.568,08	73.801,24	104.766,84
DÍVIDA ATIVA FASE ADMINISTRATIVA			153.058,36	153.058,36	71.032,78	82.025,58
DÍVIDA ATIVA FASE EXECUTIVA			25.509,72	25.509,72	2.768,46	22.741,26
INDENIZAÇÕES E RESTITUIÇÕES			4.700,00	4.700,00	1.539,22	3.160,78
INDENIZAÇÕES E RESTITUIÇÕES			4.700,00	4.700,00	1.539,22	3.160,78
RECEITAS DIVERSAS			30.260,00	30.260,00	18.409,82	11.850,18
<b>SUB-TOTAL DAS RECEITAS</b>			<b>1.139.097,33</b>	<b>1.139.097,33</b>	<b>956.575,46</b>	<b>182.521,87</b>
<b>DÉFICIT</b>			<b>0,00</b>	<b>0,00</b>	<b>0,00</b>	<b>0,00</b>
<b>TOTAL</b>			<b>1.139.097,33</b>	<b>1.139.097,33</b>	<b>956.575,46</b>	<b>182.521,87</b>
DESAPESAS ORÇAMENTÁRIAS	DOTAÇÃO INICIAL	DOTAÇÃO ATUALIZADA	DESAPESAS EMPENHADAS	DESAPESAS LIQUIDADAS	DESAPESAS PAGAS	SALDO DOTAÇÃO
CRÉDITO DISPONÍVEL DESPESA CORRENTE	1.071.597,33	1.071.597,33	865.871,99	865.871,99	865.201,64	205.725,34
PESSOAL E ENCARGOS SOCIAIS	298.661,91	261.354,83	248.413,82	248.413,82	248.413,82	12.941,01
REMUNERAÇÃO PESSOAL	227.999,99	195.442,91	191.431,06	191.431,06	191.431,06	4.011,85
ENCARGOS PATRONAIS	70.661,92	65.911,92	56.982,76	56.982,76	56.982,76	8.929,16
OUTRAS DESPESAS CORRENTES	442.120,05	477.927,13	351.158,04	351.158,04	350.487,69	126.769,09
BENEFÍCIOS A PESSOAL	50.000,00	40.348,20	33.606,62	33.606,62	33.606,62	6.741,58
OUTRAS VR PATRIM. DIMINUT. PESSOAL ENCARGOS	0,00	11.057,08	11.057,08	11.057,08	11.057,08	0,00
USO DE BENS, SERVIÇOS E CONSUMO DE CAPITAL FIXO	363.120,05	397.521,85	278.252,69	278.252,69	277.911,34	119.269,16
PASSAGENS E DESPESAS COM LOCOMOÇÃO	29.000,00	29.000,00	28.241,65	28.241,65	27.912,65	758,35
CONTRIBUIÇÕES	326.815,37	326.815,37	261.891,52	261.891,52	261.891,52	64.923,85
SERVIÇOS BANCÁRIOS	1.500,00	2.200,00	2.116,30	2.116,30	2.116,30	83,70
OBRIGAÇÕES TRIBUTÁRIAS CONTRIBUTIVAS	1.500,00	1.000,00	0,00	0,00	0,00	1.000,00
SENTENÇAS JUDICIAIS	1.000,00	2.300,00	2.292,31	2.292,31	2.292,31	7,69
Sentenças Judiciais	1.000,00	2.300,00	2.292,31	2.292,31	2.292,31	7,69

DESPESAS ORÇAMENTÁRIAS	DOTAÇÃO INICIAL	DOTAÇÃO ATUALIZADA	DESPESAS EMPENHADAS	DESPESAS LIQUIDADAS	DESPESAS PAGAS	SALDO DOTAÇÃO
CRÉDITO DISPONÍVEL DESPESA DE CAPITAL	67.500,00	67.500,00	3.730,00	3.730,00	3.730,00	63.770,00
INVESTIMENTOS	66.000,00	66.000,00	3.730,00	3.730,00	3.730,00	62.270,00
OBRAS E INSTALAÇÕES	8.000,00	8.000,00	0,00	0,00	0,00	8.000,00
EQUIPAMENTOS E MATERIAIS PERMANENTES	58.000,00	58.000,00	3.730,00	3.730,00	3.730,00	54.270,00
AMORTIZAÇÃO DA DÍVIDA	1.500,00	1.500,00	0,00	0,00	0,00	1.500,00
OUTRAS AMORTIZAÇÕES	1.500,00	1.500,00	0,00	0,00	0,00	1.500,00
<b>SUB-TOTAL DAS DESPESAS</b>	<b>1.139.097,33</b>	<b>1.139.097,33</b>	<b>869.601,99</b>	<b>869.601,99</b>	<b>868.931,64</b>	<b>269.495,34</b>
<b>SUPERÁVIT</b>	<b>0,00</b>	<b>0,00</b>	<b>86.973,47</b>	<b>0,00</b>	<b>0,00</b>	<b>0,00</b>
<b>TOTAL</b>	<b>1.139.097,33</b>	<b>1.139.097,33</b>	<b>956.575,46</b>	<b>869.601,99</b>	<b>868.931,64</b>	<b>182.521,87</b>
<b>TOTAL</b>	<b>1.139.097,33</b>	<b>1.139.097,33</b>	<b>956.575,46</b>	<b>869.601,99</b>	<b>868.931,64</b>	<b>182.521,87</b>

Aracaju-SE, 31 de dezembro de 2014

---

ANDERSON LESSA SIQUEIRA  
 Presidente do CROSE  
 CRO-SE 996  
 532.162.295-72

---

HARILDO DEDA GONÇALVES  
 Tesoureiro do CROSE  
 CRO-SE 977  
 588.641.215-87

---

ANDREZA SANTOS ALVES  
 Contadora  
 CRC-SE 6.833/O  
 788.344.225-20

## Balço Patrimonial

ATIVO			PASSIVO		
Especificação	Exercício Atual	Exercício Anterior	Especificação	Exercício Atual	Exercício Anterior
<b>ATIVO CIRCULANTE</b>	<b>291.473,56</b>	<b>248.859,78</b>	<b>PASSIVO CIRCULANTE</b>	<b>3.712,14</b>	<b>39.369,27</b>
CAIXA E EQUIVALENTES DE CAIXA	300.176,12	248.857,26	OBRIGAÇÕES TRABALHISTAS, PREVIDENCIÁRIAS E ASSISTENCIAIS A PAGAR A CURTO PRAZO	1.313,62	187,57
CRÉDITOS A CURTO PRAZO	8.952,56	0,00	EMPRÉSTIMOS E FINANCIAMENTOS A CURTO PRAZO	426,02	0,00
DEMAIS CRÉDITOS E VALORES A CURTO PRAZO	250,00	2,52	FORNECEDORES E CONTAS A PAGAR A CURTO PRAZO	670,35	0,00
INVESTIMENTOS TEMPORÁRIOS	0,00	0,00	OBRIGAÇÕES FISCAIS A CURTO PRAZO	0,00	0,00
ESTOQUES	0,00	0,00	OBRIGAÇÕES DE REPARTIÇÃO A OUTROS ENTES	0,00	0,00
VARIAÇÕES PATRIMONIAIS DIMINUTIVAS PAGAS ANTECIPADAMENTE	0,00	0,00	PROVISÕES A CURTO PRAZO	0,00	0,00
<b>ATIVO NÃO-CIRCULANTE</b>	<b>967.660,94</b>	<b>963.930,94</b>	DEMAIS OBRIGAÇÕES A CURTO PRAZO	1.302,15	39.556,84
ATIVO REALIZÁVEL A LONGO PRAZO	0,00	0,00	<b>PASSIVO NÃO-CIRCULANTE</b>	<b>0,00</b>	<b>0,00</b>
INVESTIMENTOS	0,00	0,00	OBRIGAÇÕES TRABALHISTAS, PREVIDENCIÁRIAS E ASSISTENCIAIS A PAGAR A LONGO PRAZO	0,00	0,00
IMOBILIZADO	967.660,94	963.930,94	EMPRÉSTIMOS E FINANCIAMENTOS A LONGO PRAZO	0,00	0,00
BENS MÓVEIS	251.417,42	247.687,42	FORNECEDORES A LONGO PRAZO	0,00	0,00
BENS IMÓVEIS	715.083,51	715.083,51	OBRIGAÇÕES FISCAIS A LONGO PRAZO	0,00	0,00
TÍTULOS E AÇÕES	1.160,01	1.160,01	PROVISÕES A LONGO PRAZO	0,00	0,00
INTANGÍVEL	0,00	0,00	DEMAIS OBRIGAÇÕES A LONGO PRAZO	0,00	0,00
	0,00	0,00	RESULTADO DIFERIDO	0,00	0,00
			<b>TOTAL DO PASSIVO</b>	<b>3.712,14</b>	<b>39.369,27</b>

ATIVO			PASSIVO		
Especificação	Exercício Atual	Exercício Anterior	Especificação	Exercício Atual	Exercício Anterior
			<b>PATRIMÔNIO LÍQUIDO</b>		
			Especificação	Exercício Atual	Exercício Anterior
			Patrimônio Social e Capital Social	1.141.004,44	1.141.004,44
			Resultados Acumulados	114.417,92	32.417,01
			TOTAL DO PATRIMÔNIO LÍQUIDO	1.255.422,36	1.173.421,45
<b>TOTAL</b>	<b>1.259.134,50</b>	<b>1.212.790,72</b>	<b>TOTAL</b>	<b>1.259.134,50</b>	<b>1.212.790,72</b>

ATIVO FINANCEIRO	300.426,12	248.859,78	PASSIVO FINANCEIRO	3.712,14	39.369,27
ATIVO PERMANENTE	958.708,38	963.930,94	PASSIVO PERMANENTE	0,00	0,00
<b>SALDO PATRIMONIAL</b>				<b>1.255.422,36</b>	<b>1.173.421,45</b>

**Compensações**

ESPECIFICAÇÃO	Exercício Atual	Exercício Anterior	ESPECIFICAÇÃO	Exercício Atual	Exercício Anterior
Saldo do Atos Potenciais Ativos			Saldo do Atos Potenciais Passivos		
Execução de Garantias e Contragarantias Recebidas	0,00	0,00	Execução de Garantias e Contragarantias Concedidas	0,00	0,00
Execução de Direitos Conveniados	0,00	0,00	Execução de Obrigações Conveniadas	0,00	0,00
Execução de Direitos Contratuais	0,00	0,00	Execução de Obrigações Contratuais	0,00	0,00
Execução de Outros Atos Potenciais do Ativo	0,00	0,00	Execução de Outros Atos Potenciais do Passivo	0,00	0,00
<b>TOTAL</b>	<b>0,00</b>	<b>0,00</b>	<b>TOTAL</b>	<b>0,00</b>	<b>0,00</b>

Aracaju-SE, 31 de dezembro de 2014

ANDERSON LESSA SIQUEIRA  
 Presidente do CROSE  
 CRO-SE 996  
 532.162.295-72

HARILDO DEDA GONÇALVES  
 Tesoureiro do CROSE  
 CRO-SE 977  
 588.641.215-87

ANDREZA SANTOS ALVES  
 Contadora  
 CRC-SE 6.833/O  
 788.344.225-20

## Demonstração dos Fluxos de Caixa

	Exercício Atual	Exercício Anterior
<b>FLUXO DE CAIXA DAS ATIVIDADES DAS OPERAÇÕES</b>		
<b>INGRESSOS</b>		
RECEITA CORRENTE	956.575,46	832.266,14
RECEITAS DE CONTRIBUIÇÕES	667.309,02	578.139,98
ANUIDADES	667.309,02	578.139,98
RECEITA PATRIMONIAL	672,07	0,00
RECEITAS DE VALORES MOBILIÁRIOS	672,07	0,00
RECEITA DE SERVIÇOS	69.349,29	49.124,04
EMOLUMENTOS COM INSCRIÇÕES	31.521,22	26.089,00
EMOLUMENTOS COM EXPEDIÇÕES DE CARTEIRAS	9.558,23	8.144,28
RECEITAS DIVERSAS DE SERVIÇOS	28.269,84	14.890,76
FINANCEIRAS	37.374,20	22.310,65
MULTAS E JUROS DE MORA SOBRE ANUIDADES	9.347,57	6.829,29
TRANSFERÊNCIAS CORRENTES	86.550,00	87.006,32
TRANSFERÊNCIAS INTRAGOVERNAMENTAIS	86.550,00	87.006,32
OUTRAS RECEITAS CORRENTES	1.570,60	1.801,32
RECEITAS NÃO IDENTIFICADAS	1.570,60	1.801,32
RECEITAS NÃO IDENTIFICADAS	1.570,60	1.801,32
RECEITA DA DÍVIDA ATIVA	93.750,28	93.883,83
RECEITA DA DÍVIDA ATIVA TRIBUTÁRIA	73.801,24	71.270,70
DÍVIDA ATIVA FASE ADMINISTRATIVA	71.032,78	68.090,47
DÍVIDA ATIVA FASE EXECUTIVA	2.768,46	3.180,23
INDENIZAÇÕES E RESTITUIÇÕES	1.539,22	27,15
INDENIZAÇÕES E RESTITUIÇÕES	1.539,22	27,15
RECEITAS DIVERSAS	18.409,82	22.585,98
INGRESSOS EXTRAORÇAMENTÁRIOS	972.741,28	990.394,13
<b>DESEMBOLSOS</b>		
DESPESA CORRENTE	865.871,99	838.031,26
PESSOAL E ENCARGOS SOCIAIS	248.413,82	278.836,55
OUTRAS DESPESAS CORRENTES	617.458,17	559.194,71
RESTOS A PAGAR NÃO PROCESSADOS LIQUIDADOS A PAGAR	0,00	0,00
DESEMBOLSOS EXTRAORÇAMENTÁRIOS	1.008.395,89	947.774,00
<b>FLUXO DE CAIXA LÍQUIDO DAS ATIVIDADES DAS OPERAÇÕES</b>	<b>55.048,86</b>	<b>36.855,01</b>
<b>FLUXO DE CAIXA DAS ATIVIDADES DE INVESTIMENTO</b>		
<b>INGRESSOS</b>		
<b>DESEMBOLSOS</b>		
DESPESA DE CAPITAL	3.730,00	7.384,00
INVESTIMENTOS	3.730,00	7.384,00
<b>FLUXO DE CAIXA LÍQUIDO DAS ATIVIDADES DE INVESTIMENTO</b>	<b>-3.730,00</b>	<b>-7.384,00</b>
<b>FLUXO DE CAIXA DAS ATIVIDADES DE FINANCIAMENTO</b>		
<b>INGRESSOS</b>		
<b>DESEMBOLSOS</b>		
<b>FLUXO DE CAIXA LÍQUIDO DAS ATIVIDADES DE FINANCIAMENTO</b>	<b>0,00</b>	<b>0,00</b>
<b>APURAÇÃO DO FLUXO DE CAIXA DO PERÍODO</b>		

GERAÇÃO LÍQUIDA DE CAIXA E EQUIVALENTES DE CAIXA	51.318,86	29.471,01
--	-----------	-----------

CAIXA E EQUIVALENTES DE CAIXA INICIAL	248.857,26	219.386,25
CAIXA E EQUIVALENTES DE CAIXA FINAL	300.176,12	248.857,26

Aracaju-SE, 31 de dezembro de 2014

---

ANDERSON LESSA SIQUEIRA

Presidente do CROSE

CRO-SE 996

532.162.295-72

---

HARILDO DEDA GONÇALVES

Tesoureiro do CROSE

CRO-SE 977

588.641.215-87

---

ANDREZA SANTOS ALVES

Contadora

CRC-SE 6.833/O

788.344.225-20

## Variações Patrimoniais

VARIACIONES PATRIMONIAIS QUANTITATIVAS					
	Exercício Atual	Exercício Anterior		Exercício Atual	Exercício Anterior
VARIACAO PATRIMONIAL AUMENTATIVA	947.622,90	909.327,68	VARIACAO PATRIMONIAL DIMINUTIVA	865.621,99	867.975,34
CONTRIBUIÇÕES	667.309,02	578.139,98	PESSOAL E ENCARGOS	293.077,52	354.701,92
CONTRIBUIÇÕES SOCIAIS	667.309,02	578.139,98	REMUNERACAO DE PESSOAL	191.431,06	210.378,15
CONTRIBUIÇÕES SOCIAIS	667.309,02	578.139,98	REMUNERACAO A PESSOAL - RPPS	191.431,06	210.378,15
EXPLORAÇÃO E VENDA DE BENS, SERVIÇOS E DIREITOS	66.414,85	49.124,04	ENCARGOS PATRONAIS	56.982,76	68.458,40
EXPLORAÇÃO DE BENS DIREITOS E PRESTAÇÃO DE SERVIÇOS	66.414,85	49.124,04	ENCARGOS PATRONAIS - RPPS	56.982,76	68.458,40
VALOR BRUTO DE EXPLORAÇÃO DE BENS E DIREITOS E PRESTAÇÃO DE SERVIÇOS	66.414,85	49.124,04	BENEFÍCIOS A PESSOAL	33.606,62	39.859,05
VARIACIONES PATRIMONIAIS AUMENTATIVAS FINANCEIRAS	36.440,75	22.310,65	BENEFÍCIOS A PESSOAL - RPPS	33.606,62	39.859,05
JUROS E ENCARGOS DE MORA	8.414,12	6.829,29	OUTRAS VARIACOES PATRIMONIAIS DIMINUTIVAS - PESSOAL E ENCARGOS	11.057,08	36.006,32
JUROS E ENCARGOS DE MORA SOBRE FORNECIMENTOS DE BENS E SERVIÇOS	8.414,12	6.829,29	INDENIZACOES E RESTITUICOES TRABALHISTAS	11.057,08	36.006,32
OUTRAS VARIACOES PATRIMONIAIS AUMENTATIVAS - FINANCEIRAS	28.026,63	15.481,36	USO DE BENS, SERVICOS E CONSUMO DE CAPITAL FIXO	306.244,34	245.969,71
MULTAS SOBRE ANUIDADES	28.026,63	15.481,36	USO DE MATERIAL DE CONSUMO	25.010,02	27.615,91
TRANSFERÊNCIAS RECEBIDAS	86.550,00	87.006,32	CONSUMO DE MATERIAL	25.010,02	27.615,91
TRANSFERÊNCIAS INTRA GOVERNAMENTAIS	86.550,00	87.006,32	SERVIÇOS	281.234,32	218.353,80
TRANSFERÊNCIAS INTRA GOVERNAMENTAIS	86.550,00	87.006,32	DIÁRIAS CIVIL	64.890,86	43.714,68
VALORIZACAO E GANHOS COM ATIVOS	0,00	77.061,54	SERVICOS TERCEIROS - PESSOAS FÍSICAS	40.093,85	20.753,26
GANHOS COM INCORPORACAO DE ATIVOS POR DESCOBERTAS E NASCIMENTOS	0,00	77.061,54	SERVICOS TERCEIROS - PESSOAS JURÍDICAS	176.249,61	153.885,86
GANHOS COM INCORPORACAO DE ATIVOS POR DESCOBERTAS	0,00	77.061,54	VARIACIONES PATRIMONIAIS DIMINUTIVAS FINANCEIRAS	2.116,30	5.859,87
OUTRAS VARIACOES PATRIMONIAIS AUMENTATIVAS	90.908,28	95.685,15	JUROS E ENCARGOS DE EMPRESTIMOS E FINANCIAMENTOS OBTIDOS	2.116,30	5.859,87
VARIACAO PATRIMONIAL AUMENTATIVA A CLASSIFICAR	1.570,60	1.801,32	OUTROS JUROS E ENCARGOS DE EMPRESTIMOS E FINANCIAMENTOS	2.116,30	5.859,87
RECEITAS NÃO IDENTIFICADAS	1.570,60	1.801,32	DESVALORIZACAO E PERDA DE ATIVOS	0,00	29.944,08
RECEITA DA DÍVIDA ATIVA	69.388,64	71.270,70	PERDAS INVOLUNTARIAS	0,00	29.944,08
RECEITA DA DÍVIDA ATIVA	69.388,64	71.270,70	PERDAS INVOLUNTARIAS COM IMOBILIZADO	0,00	29.944,08
DIVERSAS VARIACIONES PATRIMONIAIS AUMENTATIVAS	19.949,04	22.613,13	TRIBUTARIAS	261.891,52	231.499,76
INDENIZACIONES	1.539,22	27,15	IMPOSTOS, TAXAS E CONTRIBUIÇÕES DE MELHORIA	0,00	606,39



	Exercício Atual	Exercício Anterior		Exercício Atual	Exercício Anterior
VARIAÇÕES PATRIMONIAIS AUMENTATIVAS DECORRENTES DE FATOS GERADORES DIVERSOS	18.409,82	22.585,98	IMPOSTOS	0,00	606,39
			CONTRIBUIÇÕES	261.891,52	230.893,37
			CONTRIBUIÇÕES	261.891,52	230.893,37
			OUTRAS VARIAÇÕES PATRIMONIAIS DIMINUTIVAS	2.292,31	0,00
			DIVERSAS VARIAÇÕES PATRIMONIAIS DIMINUTIVAS	2.292,31	0,00
			VARIAÇÕES PATRIMONIAIS DIMINUTIVAS DECORRENTES DE FATOS GERADORES DIVERSOS	2.292,31	0,00
<b>Total das Variações Ativas :</b>	<b>947.622,90</b>	<b>909.327,68</b>	<b>Total das Variações Passivas :</b>	<b>865.621,99</b>	<b>867.975,34</b>
<b>RESULTADO PATRIMONIAL</b>					
<b>Déficit do Exercício</b>			<b>Superávit do Exercício</b>	<b>82.000,91</b>	<b>41.352,34</b>
<b>Total</b>	<b>947.622,90</b>	<b>909.327,68</b>	<b>Total</b>	<b>947.622,90</b>	<b>909.327,68</b>

Aracaju-SE, 31 de dezembro de 2014

ANDERSON LESSA SIQUEIRA  
 Presidente do CROSE  
 CRO-SE 996  
 532.162.295-72

HARILDO DEDA GONÇALVES  
 Tesoureiro do CROSE  
 CRO-SE 977  
 588.641.215-87

ANDREZA SANTOS ALVES  
 Contadora  
 CRC-SE 6.833/O  
 788.344.225-20

**Variações Patrimoniais Qualitativas  
 (decorrentes da execução orçamentária)**

VARIAÇÕES ATIVAS	Exercício Atual	Exercício Anterior	VARIAÇÕES PASSIVAS	Exercício Atual	Exercício Anterior
INCORPORAÇÃO DE ATIVOS	0,00	0,00	INCORPORAÇÃO DE PASSIVO	0,00	0,00
DESINCORPORAÇÃO DE PASSIVO	0,00	0,00	DESINCORPORAÇÃO DE ATIVO	0,00	0,00